



WWW.SOLUTIONBOXGROUP.COM

**MARCAS LÍDERES DEL MERCADO DISPONIBLES EN SOLUTION BOX**

<p>PC - NOTEBOOKS TABLETS</p> <p>     </p>	<p>CARTELERÍA DIGITAL</p> <p> </p>	<p>CELULARES Y ACCESORIOS</p> <p>        </p>	<p>IMPRESIÓN Y DIGITALIZACIÓN</p> <p>     </p>	<p>RETAIL</p> <p>               </p>
<p>NETWORKING</p> <p>       </p>	<p>SERVER &amp; STORAGE</p> <p>     </p>	<p>INFRAESTRUCTURA</p> <p>     </p>		
<p>GPON - FTTX</p> <p>    </p>	<p>SEGURIDAD</p> <p>    </p>	<p>SOFTWARE</p> <p>   </p>	<p>IOT (INTERNET OF THE THINGS)</p> <p></p>	
<p>OEM</p> <p>              </p>	<p>TELEFONÍA</p> <p>       </p>	<p>WIRELESS</p> <p>       </p>		







TU  
PC GAMER ES  
**NSX**



**PCs GAMERS**

[www.nsx.com.ar](http://www.nsx.com.ar)

¡ENCONTRANOS!

**nsx**computers



**TECNOLOGÍA  
AVANZADA**

# >> **Solution Box Group** <<

## Subsidiarias y oficinas comerciales



**ARGENTINA**  
[www.solutionbox.com.ar](http://www.solutionbox.com.ar)  
[info@solutionbox.com.ar](mailto:info@solutionbox.com.ar)  
 + 54 11 6091-1200  
 Goncalves Dias 664,  
 Ciudad Autonoma de  
 Buenos Aires (C1276ACH)



**USA**  
[www.solutionboxusa.com](http://www.solutionboxusa.com)  
[contact@solutionboxusa.com](mailto:contact@solutionboxusa.com)  
 + 1 305-722-3825  
 7500 NW 25st, Suite 9  
 Miami FL 33122



**URUGUAY**  
[www.solutionbox.com.uy](http://www.solutionbox.com.uy)  
[info@solutionbox.com.uy](mailto:info@solutionbox.com.uy)  
 + 598 2900 0111  
 Galicia 780, Montevideo



**COSTA RICA**  
[www.solutionbox.com.cr](http://www.solutionbox.com.cr)  
[info@solutionbox.cr](mailto:info@solutionbox.cr)  
 506-2106-5610  
 La Valencia, Techpark,  
 Heredia



**REPÚBLICA DOMINICANA**  
[www.solutionbox.com.do](http://www.solutionbox.com.do)  
[info@solutionbox.com.do](mailto:info@solutionbox.com.do)  
 (809)-531 2200  
 Av Isabel Aguiar#38-  
 Santo Domingo

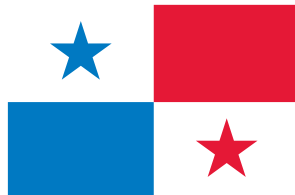

**PANAMÁ**  
[www.solutionbox.com.pa](http://www.solutionbox.com.pa)  
[info@solutionbox.com.pa](mailto:info@solutionbox.com.pa)  
 305-722-3825  
 Golden Point Tower-Ricardo  
 J Alfaro



**EL SALVADOR**  
[www.solutionbox.com.sv](http://www.solutionbox.com.sv)  
[info@solutionbox.com.sv](mailto:info@solutionbox.com.sv)  
 (503)-2527-2400  
 Av, Albert Einstein #13-A,  
 Colonia Jardines de  
 Guadalupe, Antiguo  
 Cuscatlán, La Libertad



**GUATEMALA**  
[www.solutionbox.com.gt](http://www.solutionbox.com.gt)  
[info@solutionbox.com.gt](mailto:info@solutionbox.com.gt)  
 (502)-2461-8400  
 Blvd. Los Próceres 24-69



**HONDURAS**  
[www.solutionbox.com.hn](http://www.solutionbox.com.hn)  
[info@solutionbox.com.hn](mailto:info@solutionbox.com.hn)  
 305-722-3825  
 Cond. Metrópolis Torre 2,  
 P-9. Tegucigalpa



**PARAGUAY**  
[www.solutionbox.com.py](http://www.solutionbox.com.py)  
[info@solutionbox.com.py](mailto:info@solutionbox.com.py)  
 +595 972 439610  
 Avenida General Santos  
 y Concepción Leyes de  
 Chavez - Complejo Barrail,  
 Asunción.

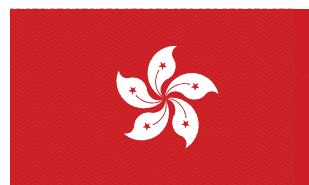

**HONG KONG**  
[www.solutionbox.com.hk](http://www.solutionbox.com.hk)  
[info@solutionbox.com.hk](mailto:info@solutionbox.com.hk)



**CHILE**  
[www.solutionbox.cl](http://www.solutionbox.cl)  
[info@solutionbox.cl](mailto:info@solutionbox.cl)  
 + (569) 9128 2221





# ESTO LO CAMBIA TODO.

EL PROCESADOR MÁS  
AVANZADO PARA JUGADORES.

**AMD**

together we advance\_gaming

Obtén Más Información: [amd.com/Ryzen](https://amd.com/Ryzen)

**AMD**  
**RYZEN**  
7000 SERIES



Basado en un modo de procesamiento de Serie. © 2022 Advanced Micro Devices, Inc. Todos los derechos reservados. AMD, el logotipo de la flecha de AMD, Ryzen y sus combinaciones con marcas registradas de Advanced Micro Devices, Inc. PDI# 221420800-1



## El mejor procesador para la experiencia de juego

Enfrentate a los juegos más exigentes con el enorme aumento de rendimiento que ofrecen los procesadores AMD Ryzen Serie 7000X3D con la tecnología AMD 3D V-Cache.

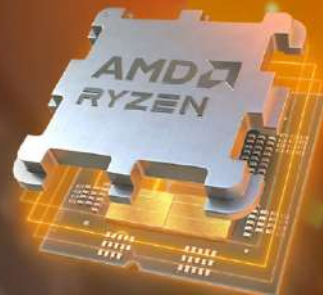

## » AMD | Procesadores

Ya sea para renderizar en 3D una escena con muchísimos polígonos, exportar archivos de video enormes o visualizar un sueño arquitectónico, los procesadores AMD Ryzen™ de la serie 7000 nacieron para ganarle al reloj. Con opciones de conectividad que ahorran tiempo, como la interfaz de almacenamiento PCIe® 5.0, la velocidad exquisita del WiFi® 6E, la tecnología AMD EXPO™, hasta 32 subprocesos, y aceleradores de video dedicados<sup>3</sup>, todo es mejor de la mano de los procesadores AMD Ryzen serie 7000.



### AMD RYZEN 5 5600G

Socket: AM4  
Núcleos: 6  
Hilos: 12  
Frecuencia Base / Turbo: 3.9 Ghz / 4.4 Ghz  
Proceso De Fabricación: 7 nm  
Gráficos Integrados: Radeon Vega 7  
Incluye Cooler Cpu: Si  
Memoria Cache: 16 Mb

### AMD RYZEN 7 5700G

Socket: AM4  
Núcleos: 8  
Hilos: 16  
Frecuencia Base / Turbo: 3.8 Ghz / 4.6 Ghz  
Proceso De Fabricación: 7 nm  
Gráficos Integrados: Radeon Vega 8  
Incluye Cooler Cpu: Si  
Memoria Cache: 16 Mb

### AMD RYZEN 9 5900X

Socket: AM4  
Núcleos: 12  
Hilos: 24  
Frecuencia Base / Turbo: 3.7 Ghz / 4.8 Ghz  
Proceso De Fabricación: 7 nm  
Gráficos Integrados: No Posee  
Incluye Cooler Cpu: No  
Memoria Cache: 64 Mb

### AMD RYZEN 9 5950X

Socket: AM4  
Núcleos: 16  
Hilos: 32  
Frecuencia Base / Turbo: 3.4 Ghz / 4.9 Ghz  
Proceso De Fabricación: 7 nm  
Gráficos Integrados: No Posee  
Incluye Cooler Cpu: No  
Memoria Cache: 64 Mb

### AMD RYZEN 5 7600

Modelo de gráficos: AMD Radeon™  
Graphics  
Núcleos: 6  
Hilos: 12  
Frecuencia Base / Turbo: 3.8GHz / 5.1GHz  
Solución térmica: AMD Wraith Prism  
Número de núcleos gráficos: 2  
Default TDP: 65W

### AMD RYZEN 7 7700

Modelo de gráficos: AMD Radeon™  
Graphics  
Núcleos: 8  
Hilos: 16  
Frecuencia Base / Turbo: 3.8GHz / 5.3GHz  
Solución térmica: AMD Wraith Prism  
Número de núcleos gráficos: 2  
Default TDP: 65W

### AMD RYZEN 9 7900

Modelo de gráficos: AMD Radeon™  
Graphics  
Núcleos: 12  
Hilos: 24  
Frecuencia Base / Turbo: 3.7 GHz / 5.4 GHz  
Solución térmica: AMD Wraith Prism  
Número de núcleos gráficos: 2  
Default TDP: 65W

### AMD RYZEN 9 7900X

Modelo de gráficos: AMD Radeon™  
Graphics  
Núcleos: 12  
Hilos: 24  
Frecuencia Base / Turbo: 4.7 GHz / 5.6 GHz  
Solución térmica: No incluida  
Número de núcleos gráficos: 2  
Default TDP: 170W

### AMD RYZEN 5 7600X

Modelo de gráficos: AMD Radeon™  
Graphics  
Núcleos: 6  
Hilos: 12  
Frecuencia Base / Turbo: 4.7GHz / 5.3GHz  
Solución térmica: Not included  
Número de núcleos gráficos: 2  
Default TDP: 105W

### AMD RYZEN 7 7700X

Socket: AM4  
Núcleos: 8  
Hilos: 16  
Frecuencia Base / Turbo: 4.5 Ghz / 5.4 Ghz  
Proceso De Fabricación: 7 nm  
Gráficos Integrados: Radeon Vega 8  
Incluye Cooler Cpu: Si  
Memoria Cache: 16 Mb

### AMD RYZEN 9 7900X3D

Modelo de gráficos: AMD Radeon™  
Graphics  
Núcleos: 12  
Hilos: 24  
Frecuencia Base / Turbo: 4.4 GHz / 5.6 GHz  
Solución térmica: No incluida  
Número de núcleos gráficos: 2  
Default TDP: 120W

### AMD RYZEN 9 7950X

Modelo de gráficos: AMD Radeon™  
Graphics  
Núcleos: 16  
Hilos: 32  
Frecuencia Base / Turbo: 4.5 GHz / 5.7 GHz  
Solución térmica: No incluida  
Número de núcleos gráficos: 2  
Default TDP: 170W

# amazfit



¡MEJORA TU JUEGO!





Encontra toda la  
línea, al mejor  
precio, con el  
mejor stock  
del mercado.



**SOLUTION  
BOX**



Proteja su  
inversion con  
UPS APC



## » APC | UPS

### Equipos para aplicaciones críticas

#### SMART OFFICE Interactiva

##### OFERTA EASY UPS

- BV**
- Tamaño compacto.
  - Autonomía de 3 a 5 minutos.
  - Adaptabilidad para montar en pared.



##### OFERTA BACK UPS/ BACK UPS PRO

- BX**
- Luces LED de indicación de estado
  - Conectividad USB con Power Chute.
  - Autonomía de 5 minutos.
- BR**
- Pantalla LCD
  - Baterías Hot Swap, reemplazables por el usuario.
  - Conectividad USB con Power Chute.
  - Tomas con protección dedicadas.
  - Autonomía 10/12 minutos.



### Equipos para aplicaciones críticas

#### EASY UPS Online

- SRV**
- Opciones rack y tower.
  - Pantalla LCD.
  - By Pass automático.
  - Opción Long Model.
  - Tomas IRAM o bornera partir de 6kva.
  - Modo GREEN.
  - Compatible con generador.



#### SMART UPS Online

- SRTG**
- Alto factor de potencia.
  - Convertible Rack/ Tower.
  - Escalable en autonomía (hasta 4 bancos).
  - Placa de red incorporada.
  - Entrada y salida trifásica (a partir de 15kva).







## » APC | Nuevas soluciones de LITIO

Este lanzamiento busca posicionar a los equipos de litio en el mercado, con especificaciones de línea premium a un precio competitivo.

APC esta incursionando potencias de 1kva hasta 6kva destacándose en los siguientes puntos:

- Convertible Rack/ Tower.
- 5 años de garantía en baterías.
- Alta autonomía en poco espacio.
- Software de monitoreo PowerChute.
- Bajo tiempo de recarga de baterías.
- Hasta 3 horas de autonomía a plena carga.



## UPS Trifásicas



La oferta de APC se amplió a las líneas EASY 3S, GALAXY V y EASY MODULAR, con equipos desde 10kva; sus principales características son:

- Factor de potencia 1.
- Autonomía escalable.
- Capacidad de conexión en paralelo.
- Alta eficiencia energética.
- Gestión remota en la nube
- Instalable por el usuario hasta 40KVA en Easy 3S (puesta en marcha incluida a partir de 60KVA)

\*Equipos con stock continuo de 10KVA hasta 40KVA

# Simple, Fast, and Easy

## Easy Rack Series



## » APC | Nuevos Easy Rack

**Gabinets de TI confiables con un diseño probado y características esenciales que son adecuados para aplicaciones de rack de servidores y redes, y aplicaciones de Edge Computing.**

Fáciles de elegir, instalar y personalizar con accesorios de APC, como PDU de rack de APC y gestión de cables.

Están disponibles en una variedad de tamaños que permiten la escalabilidad de esta serie para implementaciones de TI desde armarios de red hasta centros de datos. Los Easy Racks son adecuados tanto para aplicaciones de rack de servidores como de red y cuentan con características únicas para redes, para la estandarización en una empresa sin importar su tamaño.

**Variedad**

- Variedad de alturas, anchos y profundidades
- Ambientes desde Edge a Data Centers
- Aplicaciones de servidores y redes

**Capacidad de peso**

- Estructura estable y confiable, buenas propiedades mecánicas
- Soporta carga con o sin paneles laterales
- Carga estática: **1200KG**, carga dinámica: **600KG**
- Instalación de PDUs libre de herramientas
- El diseño industrial mantiene el estilo unificado global de Schneider Electric

**Puerta ventilada con orificios hexagonales**

- Puerta frontal de una hoja / puerta trasera de dos hojas
- Hasta un 81% de ratio de ventilación

**Techo multifuncional**

- Cepillos de alta densidad
- Combinación perfecta con sistemas de cableado de techo

**Paneles laterales de media altura**

- Operación fácil y segura
- Paneles laterales con cierre seguro, instalación sin herramientas

**Aterramiento integrado**

- Se utiliza una conexión rápida a tierra a la altura de la puerta del armario
- Todas las partes están eléctricamente aterradas por su conexión al marco.

**Pies de nivelación pre instalados y ruedas**

Confidential Property of Schneider Electric | Page 8

Life Is On



### MEDIDAS DISPONIBLES

PN	Unidades	Ancho	Profundidad
ER6482	24U	600mm	800mm
ER6212	42U	600mm	1100mm
ER6222	42U	600mm	1200mm
ER6202	42U	600mm	1000mm

PN	Unidades	Ancho	Profundidad
ER8202	42U	800mm	1000mm
ER8282	42U	800mm	800mm
ER8222	42U	800mm	1200mm
ER8812	48U	800mm	1100mm





## » APC | Complementos para tu Rack

### Power Distribution Unit - PDU

#### Easy Basic Rack PDUs

Distribución de energía confiable.

#### Easy Metered Rack PDUs

Monitoreo en tiempo real de los cables conectados. Las alarmas definidas por el usuario advierten a los gerentes de TI y de los centros de datos posibles sobrecargas de circuitos para evitar pérdidas accidentales de energía en los equipos críticos .

#### Easy Switched Rack PDU

Funcionalidad medida. Encienda y apague la carga de alimentación conectada de forma remota.



#### Fácil de instalar

- Ultraligero gracias a las carcasas de aluminio
- Admite montaje sin herramientas y montaje con soporte
- Cable de entrada incorporado con conector industrial para PDU vertical
- Profundidad de perfil bajo mayor comodidad para la instalación de equipos

#### Fácil de operar y mantener

- Interfaz web simple y fácil de usar y pantalla LCD
- Soporte de puerto de red, fácil para la comunicación de datos
- Módulo de control intercambiable en caliente, fácil de mantener

### Monitorea tus servidores

#### Consola KVM

- Pantalla 17" / 19"
- Control hasta 16 puertos IP.
- Teclado y mouse incluidos.
- No incluye cables.



# » Apple | iPhones



## iPhone 14 Pro /Pro Max

El iPhone en su máxima expresión.

**6.7 o 6.1 pulgadas**

Pantalla Super Retina XDR1



Teleobjetivo, gran angular 48 MP y ultra gran angular



Chip A16 Bionic



Compatible con 5G



Hasta 29 horas de reproducción de video



Compatible con accesorios MagSafe



## iPhone 14

Una potencia extraordinaria.

**6.7 o 6.1 pulgadas**

Pantalla Super Retina XDR1



Gran angular 12 MP ultra gran angular



Chip A15 Bionic con GPU de 5 núcleos



Compatible con 5G



Hasta 26 horas de reproducción de video



Compatible con accesorios MagSafe



## iPhone 13 Pro /Pro Max

El iPhone en su máxima expresión.

**6.7 o 6.1 pulgadas**

Pantalla OLED sin marco1 con ProMotion



Teleobjetivo, gran angular y ultra gran angular



El chip más rápido en un smartphone



Compatible con 5G



Hasta 28 horas de reproducción de video



Compatible con accesorios MagSafe



## iPhone 13

Una potencia extraordinaria.

**6.1 o 5.4 pulgadas**

Pantalla OLED sin marco



Gran angular y ultra gran angular



Más rápido que la competencia



Compatible con 5G



Hasta 19 horas de reproducción de video



Compatible con accesorios MagSafe



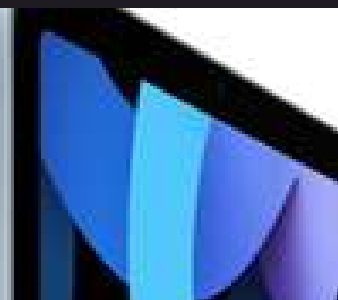

## » Apple | iPads



### iPad Pro

El iPad en su máxima expresión.

**12.9" - 11"**

Pantalla Liquid Retina XDR o pantalla Liquid Retina Tecnología ProMotion



Chip Mcon Neural Engine de última generación

Hasta  
**2 TB**



Cámara gran angular de 12 MP  
Cámara ultra gran angular de 10 MP

**12 MP**

Sistema de cámara TrueDepth ultra gran angular



Conector USB-C compatible con Thunderbolt/USB



Compatible con el Apple Pencil (segunda generación)



Compatible con el Magic Keyboard

### iPad Air (5ta gen)

Un superrendimiento en un diseño superportátil.

**10.9"**

Pantalla Liquid Retina



Chip M1

Hasta  
**256 GB**



Cámara gran angular de 12 MP

**12 MP**

Cámara FaceTime HD



Conector USB-C



Compatible con el Apple Pencil (segunda generación)



Compatible con el Magic Keyboard

### iPad (10ma gen)

Aún más poderoso. Igual de accesible.

**10.9"**

Pantalla Retina



Chip A13 Bionico con Neural Engine

Hasta  
**256 GB**



Cámara gran angular de 8 MP

**12 MP**

Cámara frontal ultra gran angular



Conector Lightning



Compatible con el Apple Pencil (primera generación)



Compatible con el Magic Keyboard Folio

### iPad (9na gen)

Aún más poderoso. Igual de accesible.

**10.2"**

Pantalla Retina True Tone



Chip A13 Bionico con Neural Engine

Hasta  
**256 GB**



Cámara gran angular de 8 MP

**12 MP**

Cámara frontal ultra gran angular



Conector Lightning



Compatible con el Apple Pencil (primera generación)



Compatible con el Smart Keyboard

### iPad mini

Grande en poder. Mini en tamaño.

**8.3"**

Pantalla Liquid Retina True Tone



Chip A15 Bionico con Neural Engine

Hasta  
**256 GB**



Cámara gran angular de 12 MP

**12 MP**

Cámara frontal ultra gran angular



Conector USB-C



Compatible con el Apple Pencil (segunda generación)



Compatible con teclados Bluetooth

# » Apple | Mac



## Nueva iMac de 24 pulgadas

Creada con lo mejor de Apple, los superpoderes del chip M1 y un diseño que brilla en todos lados. En resumen, es justo lo que necesitabas.

Pantalla Retina 4.5K El tamaño exacto de la pantalla es de 23.5 pulgadas en diagonal. Chip M1 de Apple de 8 núcleos. Hasta 16 GB de memoria unificada. Cámara FaceTime HD de 1080p con ISP en el chip M1. Magic Keyboard con Touch ID. Hasta 2 TB de almacenamiento.



## MacBook Air 13 y 15 pulgadas

Increíblemente delgada y rápida, para trabajar, jugar y crear en cualquier lugar.

Gracias al nuevo chip M2, la MacBook Pro de 13 pulgadas es más poderosa que nunca. Ofrece hasta 20 horas de batería y un sistema de enfriamiento activo que mantiene un rendimiento increíble en el mismo diseño compacto de siempre. Con su espectacular pantalla Retina, cámara FaceTime HD y micrófonos con calidad de estudio, es nuestra laptop pro más portátil.



## MacBook Pro de 13 pulgadas

Pro adonde vaya.

Gracias al nuevo chip M2, la MacBook Pro de 13 pulgadas es más poderosa que nunca. Ofrece hasta 20 horas de batería y un sistema de enfriamiento activo que mantiene un rendimiento increíble en el mismo diseño compacto de siempre. Con su espectacular pantalla Retina, cámara FaceTime HD y micrófonos con calidad de estudio, es nuestra laptop pro más portátil.

Pantalla Retina de 13.3 pulgadas, Chip M2 de Apple, De 8 GB a 24 GB de memoria unificada, De 256 GB a 2 TB de almacenamiento, Hasta 20 horas de batería, Touch Bar y Touch ID



## MacBook Pro de 14 y 16 pulgadas

Lista para comerse el mundo.

La MacBook Pro estrena una potencia y una eficiencia sin precedentes de la mano de los chips M2 Pro y M2 Max. Tiene un rendimiento fuera de serie, incluso cuando no está conectada a la corriente. Una batería que te acompaña por más tiempo. Una espectacular pantalla Liquid Retina XDR. Y todos los puertos que necesitas. Esta laptop es tan pro que parece sacada de otro planeta. El modelo de 16 pulgadas tiene la batería de mayor duración en una Mac. Y los dos modelos mantienen su rendimiento al máximo aunque no estén conectados a la corriente. Parece magia, pero es la eficiencia de los chips de Apple. Así, podrás darlo todo cuando te llegue la inspiración o el deber te llame.







## » Apple | Watch y AirPods



### Ultra (49mm)

A la aventura.

Llegó el Apple Watch más fuerte y equipado que existe. Con una caja de titanio dura como una roca, GPS de precisión y doble frecuencia, hasta 36 horas de batería<sup>1</sup>, conexión celular<sup>2</sup> y tres correas optimizadas para quienes comen, viven y respiran aventura.



### Series 8 (45 mm o 41 mm)

Una evolución muy saludable.

Tu compañero ideal es aún más poderoso. Viene con un sensor de temperatura que ofrece información detallada sobre la salud de la mujer.<sup>1</sup> Detección de Choques para que recibas asistencia ante una emergencia.<sup>2</sup> Fases del Sueño que te ayuda a comprender tus hábitos al dormir. Y más opciones para estar en forma con la mejorada app Entrenamiento. Un futuro más saludable está a la vista.



### Series SE

Te ayuda a hacer más. Por menos de lo que crees.

Una amplia pantalla Retina para ver más en un vistazo, sensores avanzados para registrar todos tus movimientos e increíbles funcionalidades de salud y seguridad. Apple Watch SE. Es mucho más que un reloj y está más a tu alcance. El mismo icónico diseño y gran tamaño de pantalla que el Apple Watch Series 6. Potente chip S5 SiP con procesador de doble núcleo que brinda un rápido rendimiento. Funcionalidades Detección de Caídas y Emergencia SOS que te cuidan a toda hora.



### Series 7

Una pantalla para disfrutar a lo grande.

La pantalla más grande lleva la experiencia a una nueva dimensión. Todo es mucho más fácil de usar y de leer. El Apple Watch Series 7 da un gran paso adelante y está más que listo para brillar. Accede a un montón de entrenamientos con un toque. Registra todos tus movimientos. Y alcanza tus objetivos con Apple Fitness+. El Apple Watch Series 7 está listo para sacar lo mejor de ti. Y como es todo pantalla, podrás ver tu progreso y tus datos con total claridad de un vistazo, incluso dentro del agua. Prepárate, esto es sólo el comienzo.



### AirPods Max

Un viaje al sonido.

Presentamos los AirPods Max. El equilibrio perfecto entre un audio de alta fidelidad increíble y la mágica facilidad de uso de los AirPods. Tus próximos audífonos ya están aquí para brindarte una experiencia de audio inigualable.



### AirPods segunda generación

Más mágicos que nunca.

Los AirPods te brindan una experiencia inalámbrica inigualable, pues ahora te ofrecen más horas para hablar y traen un estuche de carga inalámbrica. Sácalos del estuche y estarán listos para funcionar con todos tus dispositivos. Póntelos y se conectarán al instante, como por arte de magia, para brindarte un sonido rico en matices y de alta calidad.



### AirPods tercera generación

Nuevo diseño con audio espacial.

El audio espacial con seguimiento dinámico de la cabeza te ofrece una experiencia de sonido envolvente y tridimensional. Cuando escuches música o veas películas y series, sentirás que estás en el centro de la acción.



### AirPods Pro 2

Remasterizados por completo.

Los AirPods Pro se sometieron a un rediseño radical para alcanzar una calidad de audio todavía mejor. La Cancelación Activa de Ruido mejorada y el modo Ambiente adaptable reducen aún más el ruido exterior. El audio espacial lleva la experiencia del sonido inmersivo a un nivel mucho más personal. El control táctil ahora te permite ajustar el volumen con sólo deslizar. Y gracias a una mejora sustancial en la autonomía, ahora puedes disfrutar 6 horas de batería con una sola carga.

# » Apple | Accesorios



## Apple Pencil

El Apple Pencil lleva más allá la tecnología del iPad para que des rienda suelta a tu creatividad. Su increíble sensibilidad a la presión y la inclinación te permiten conseguir una enorme variedad de trazos y efectos, desde líneas ultrafinas hasta sombras sutiles. Es como un lápiz tradicional, pero con un nivel de precisión asombroso.



## Apple Pencil 2

El Apple Pencil (2.ª generación) funciona con una precisión asombrosa y tiene una de las latencias más bajas del sector, así que es ideal para dibujar, colorear, tomar notas, hacer anotaciones en PDF y mil cosas más. Y es tan fácil de usar como un lápiz de verdad. Gracias a su superficie táctil, el Apple Pencil (2.ª generación) también te permite cambiar de herramienta tocando dos veces, sin tener que soltarlo.



## Magic Keyboard con teclado numérico - Español

El Magic Keyboard con teclado numérico tiene un diseño ampliado, con controles de navegación para que te desplaces rápidamente por tus documentos y teclas de flecha de tamaño estándar para jugar. Incorpora un mecanismo de tijera debajo de cada tecla que mejora la estabilidad, a la vez que su perfil bajo te ayuda a escribir con rapidez, comodidad y precisión. El teclado numérico es perfecto para hojas de cálculo y aplicaciones financieras. Además, lleva una batería recargable que te da autonomía para un mes, o incluso más.



## Magic Keyboard Folio para el iPad (10.ª generación)

El Magic Keyboard Folio es el compañero perfecto del iPad (10.ª generación). Te permite escribir con total comodidad, lleva un trackpad integrado para trabajar de forma precisa y 14 teclas de función. Su versátil diseño de dos piezas se compone de un teclado extraíble y una cubierta trasera de protección que se acoplan de forma magnética al iPad. Gracias al soporte ajustable, encontrarás el ángulo perfecto para verlo todo genial. Además tu iPad estará protegido vayas donde vayas.



## Magic mouse 2

Olvídate de las pilas de toda la vida.

El ratón Magic Mouse 2 es totalmente recargable. Es más ligero, lleva menos piezas gracias a la batería integrada y a su parte inferior uniforme, y ha ganado en estabilidad. Por eso se mueve con mayor suavidad por tu mesa. Además, con la superficie Multi-Touch puedes hacer gestos sencillos como pasar de una página web a otra y desplazarte por tus documentos. El ratón Magic Mouse 2 viene listo para usar desde el minuto uno y se conecta a tu Mac de forma automática.



## Magic Keyboard para el iPad Pro de 12,9 pulgadas (6.ª generación)

El Magic Keyboard es el compañero perfecto del iPad Pro de 12,9 pulgadas. Es comodísimo para escribir e incorpora un trackpad que abre nuevas posibilidades en iPadOS, un puerto USB-C de carga simultánea y protección por ambos lados. Además, su diseño con apoyo flotante te permite conectar el iPad Pro de forma magnética y ajustar el ángulo de la pantalla como prefieras.

## Cable de conector Lightning a USB



## Adaptador de USB-C a USB



## Adaptador multipuerto de USB-C a AV digital



## Adaptador de conector Lightning a AV digital



## Adaptador de corriente USB-C



## Adaptador de corriente USB-C de 20 W







## » **SWITCHING ARUBA CX** | Un portafolio nativo de la nube y de última generación que abarca desde el acceso periférico hasta el centro de datos.

### **SERIE DE SWITCHES ARUBA CX 6000**

La serie de switches Aruba CX 6000 es una moderna familia de switches de acceso de nivel básico, ideal para sucursales, medianas y pequeñas empresas. Optimizada para un acceso fiable, sencillo y seguro, la serie CX 6000 proporciona una solución de acceso por cable cómoda y rentable para redes que soportan aplicaciones IoT, móviles y en la nube.

La serie CX 6000 se basa en la arquitectura ASIC de Aruba con el sistema operativo programable AOS-CX utilizado en toda la cartera de Aruba CX para una experiencia del operador más consistente y eficiente para el operador. Esta serie totalmente gestionada cuenta con prácticos enlaces ascendentes integrados con hasta 370W de PoE+ para soportar dispositivos IoT como cámaras de seguridad e inalámbricos. Un modelo compacto y sin ventilador es ideal para utilizarlo en espacios de trabajo pequeños.



### **SERIE DE SWITCHES ARUBA CX 6200**

La serie de switches Aruba CX 6200 es una familia de switches de acceso apilables que son ideales para las redes de PyME, campus y sucursales empresariales.

Creados para brindar una eficiencia operativa innovadora con automatización y análisis integrados, los switches CX 6200 proveen una solución de capa de acceso de clase empresarial simple y segura.

### **SERIE DE SWITCHES ARUBA CX 6300**

La serie de switches Aruba CX 6300 es una familia moderna, flexible e inteligente de switches apilables que son ideales para las capas de acceso a la red, agregación y núcleo de las empresas. Creados para brindar una eficiencia operativa innovadora con seguridad y resiliencia integradas, los switches 6300 sientan las bases para las redes de alto rendimiento que admiten aplicaciones de IoT, móviles y en la nube.



# AUTOMÁTICO UNIFICADO Y SEGURO

## Aruba ESP (Edge Services Platform)

Datos que debemos saber sobre la nueva plataforma de conectividad inteligente.

### ¿Qué es?

Lo llamamos plataforma de conectividad inteligente porque se basa en la IA (inteligencia artificial) y está diseñada para identificar y resolver automáticamente problemas de red.

## Aruba Central

**Aruba ESP** fue concebida como una plataforma nativa en nube, escalable e inteligente para ayudar a las organizaciones de diferentes tamaños y verticales a descubrir el valor de sus datos para acelerar la transformación digital.

### ¿Cómo funciona?

El motor de inteligencia artificial se encuentra dentro de Aruba Central, y es a través de esta plataforma que se hace la gestión unificada de toda la infraestructura ofreciendo los beneficios de la inteligencia artificial para poder transformar la operación de la infraestructura de IT en una infraestructura mucho más eficiente

### > INTELIGENCIA ARTIFICIAL

AIOps



### TELEMETRÍA

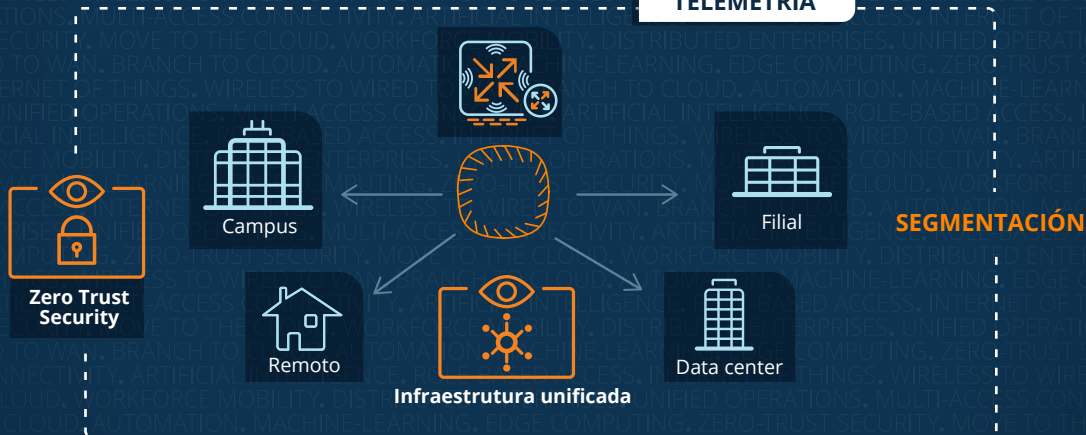

## Características principales

**AIOps** es una capacidad única, basada en más de 10 años de experiencia de Aruba en el desarrollo de soluciones de IA y de la gran cantidad de datos históricos que puede aprovechar para entrenar algoritmos de aprendizaje automático.

**Seguridad de red Zero Trust:** a través de una combinación de herramientas de seguridad Aruba, esto permite que las organizaciones detecten, eviten, aíslen e intercepten automáticamente ataques a la red.

**Infraestructura unificada:** Permite que toda la red se gestione centralizadamente desde Aruba Central, un único panel de control, nativo en nube, en lugar de tener plataformas separadas para gestionar LAN, WLAN y WAN.



De forma combinada, estas capacidades permiten que Aruba ESP cubra tres necesidades mencionadas constantemente por nuestros clientes: **automatización, agilidad y seguridad.**





## Redes para pequeñas empresas: Actualización a Aruba Instant On 1930 desde la serie de switches HPE OfficeConnect 1920S

Ahora más que nunca, las redes de las pequeñas empresas deben funcionar. Su red admite muchos de los dispositivos y aplicaciones que utilizan las redes empresariales más grandes, pero no dispone del personal de TI ni de un gran presupuesto con los que instalar, configurar y supervisar la red para ofrecer el rendimiento que tanto los empleados como los clientes confían y esperan conseguir. Necesita una solución de red sencilla que ofrezca conexiones rápidas y seguras a un precio asequible.

### ¡BUENAS NOTICIAS! LA GAMA DE PRODUCTOS ARUBA INSTANT ON AHORA EN SU PORTAFOLIO SWITCHES.

Eso significa que no solo obtendrá una conectividad Wi-Fi rápida y segura para sus empleados e invitados, sino también una solución de switches económica y fiable para ofrecer alimentación ininterrumpida a los dispositivos IoT de los que depende su negocio.

Al añadir soluciones por cable para complementar nuestra conexión inalámbrica de clase mundial, se consigue una solución integral de redes para pequeñas empresas que se gestiona fácilmente mediante una interfaz web simple o desde una aplicación en su smartphone. Ahora puede concentrarse en dirigir su negocio y tener la certeza de que cuenta con una red fiable y de alto rendimiento que respaldará su crecimiento.

### APOYO AL CLIENTE DE PRINCIPIO A FIN

Cuando la red es importante para su negocio y no tiene personal de TI, necesita un socio que esté ahí para ayudarlo. Con Instant On, dispone de asistencia telefónica gratuita y chat 24 horas al día, 7 días a la semana, durante 90 días mientras dure la garantía.

### PRINCIPALES VENTAJAS

- **Listos para crecer juntos:** Aumente hasta 4 puertos SFP+ para las opciones de conexión 10 G en los modelos PoE de clase 4 de 24 y 48 puertos (es decir, PoE+).
- **Compatible con dispositivos IoT:** Puertos PoE de clase 4 (PoE+) con mayor presupuesto de potencia para que pueda conectar más cosas.
- **Instalación sencilla:** Lo comprobará usted mismo cuando disponga de una red Wi-Fi Instant On.
- **Una sola interfaz:** Configuración y supervisión mediante portal web o aplicación móvil, igual que para los puntos de acceso Instant On.
- **Tranquilidad:** Garantía limitada de por vida significa que Aruba le respalda en su camino.

### POR QUÉ ACTUALIZAR

- Mayor alimentación PoE para conectar más dispositivos sin necesidad de utilizar un sistema eléctrico aparte
- Una interfaz de gestión para conexión inalámbrica y por cable a través de la aplicación para smartphones o el portal web
- Puertos SFP+ por cable: rendimiento de hasta 10 G para eliminar los embotellamientos de tráfico en la red
- Funciones añadidas de software de seguridad con ataques ARP y control DHCP para prevenir amenazas de ciberseguridad



# Te presentamos los switches 1960 de Aruba Instant On

## SWITCHES APILABLES DE ALTO RENDIMIENTO

Los switches simplifican la implementación de los dispositivos cableados, como cámaras de vigilancia y access points inalámbricos, ya que permiten conectar y alimentar los puntos terminales de la red a través de un único cable Ethernet, sin tener que instalar fuentes de alimentación independientes. Dado que el rendimiento de la red es fundamental para el éxito de las pequeñas empresas, necesitas una solución de redes simple que ofrezca conexiones ultrarrápidas y seguras a un precio que no te lleve a la bancarrota.

La serie de switches 1960 de Aruba Instant On te permite hacer más. Asequibles y fáciles de implementar, estos switches Gigabit apilables con administración inteligente y conectividad de 10 gigabits ofrecen un rendimiento máximo en redes de pequeñas empresas para tareas exigentes como almacenamiento de datos, video a pedido y procesamiento de gran ancho de banda. Las funciones de apilamiento y conmutación avanzada protegen tu inversión en TI garantizando que tu red esté preparada para la próxima generación de aplicaciones y dispositivos.

## BENEFICIOS



### CONFIGURA TU SWITCH EN MINUTOS

Obtén orientación paso a paso a través de la aplicación móvil Aruba Instant On



### ADMINÍSTRALO EN CUALQUIER MOMENTO Y EN CUALQUIER LUGAR

Monitorea y administra el rendimiento con la aplicación móvil Aruba Instant On o el portal web basado en la nube



### CONECTA Y ALIMENTA DISPOSITIVOS DE GRAN ANCHO DE BANDA CON UN SOLO CABLE

Ahorra tiempo y dinero, y obtén la flexibilidad que deseas con la tecnología Power over Ethernet (PoE Clase 4 y Clase 6)



### ASEGURA TUS DATOS E INFORMACIÓN

Mantén la seguridad de tu empresa con medidas y protocolos de seguridad en constante cambio



### APILA HASTA CUATRO SWITCHES

Los switches apilables te permiten escalar a medida que tu empresa crece. En el caso de que un switch de la pila falle, la conmutación automática por error crea una red de seguridad para que todos los demás switches queden intactos.

## MÁS INFORMACIÓN SOBRE LOS SWITCHES 1960

La serie de switches 1960 de Aruba Instant On consta de cinco switches con configuraciones de 24 y 48 puertos que proporcionan rendimiento Gigabit con la opción de elegir modelos sin PoE y con PoE (PoE Clase 4 y PoE Clase 6 en puertos seleccionados), y un switch de agregación de 12 puertos de 10 gigabits con 4 puertos de enlace ascendente SFP+ y 12 10GBASE-T. Los modelos de 24 y 48 puertos incluyen dos (2) puertos de enlace ascendente SFP+ y dos (2) 10GBase-T para brindar una conectividad 10G confiable.

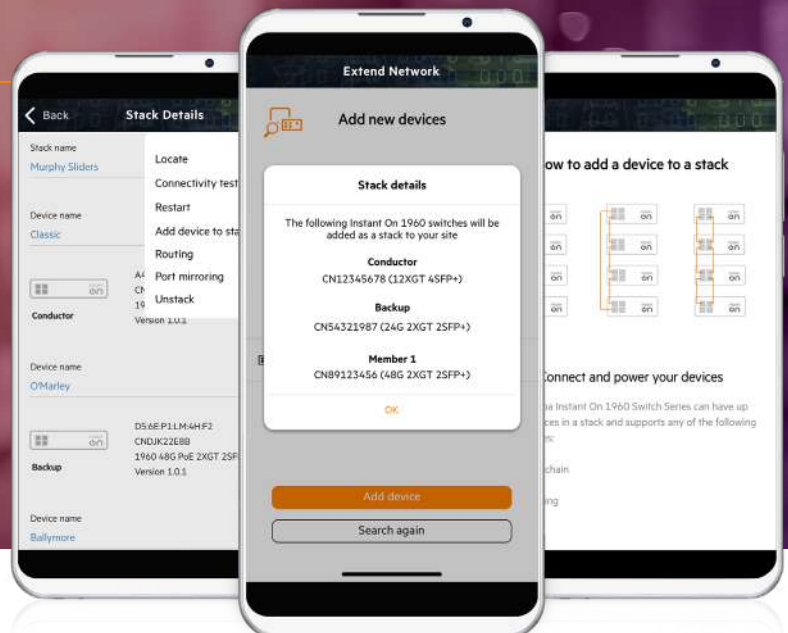



# Aruba Instant On Access Points



## INDOOR

### AP11

### AP12

### AP22

### AP15

## DESK/WALL

### AP11D

## OUTDOOR

### AP17

	AP11	AP12	AP22	AP15	AP11D	AP17
<b>Ideal deployment</b>	SOHOs, boutiques, retail shops	Medical offices, Cafés, restaurants or boutique hotels	Boutique hotels, independent schools, restaurants and professional offices	Animation firms, tech start-ups	Boutique hotels, SOHO, Medical offices	Outdoor cafés, poolside, or open-air restaurants
<b>Recommended max number of active devices per AP</b>	50	75	75	100	50	50
<b>Max data rates</b>	1167 Mbps	1600 Mbps	1774 Mbps	2033 Mbps	1167 Mbps	1167 Mbps
<b>MIMO</b>	2x2	3x3	2x2	4x4	2x2	2x2
<b>Weight</b>	193g	483g	500g	674g	313g	650g
<b>Radios</b>	2.4 Ghz 802.11n (Wi-Fi 4) 5 Ghz 802.11ac (Wi-Fi 5 Wave 2)	2.4 Ghz 802.11n (Wi-Fi 4) 5 Ghz 802.11ac (Wi-Fi 5 Wave 2)	2.4 GHz 802.11ax (Wi-Fi 6) 5 GHz 802.11ax (Wi-Fi 6)	2.4 Ghz 802.11n (Wi-Fi 4) 5 Ghz 802.11ac (Wi-Fi 5 Wave 2)	2.4 Ghz 802.11n (Wi-Fi 4) 5 Ghz 802.11ac (Wi-Fi 5 Wave 2)	2.4 Ghz 802.11n (Wi-Fi 4) 5 Ghz 802.11ac (Wi-Fi 5 Wave 2)
<b>Dimensions</b>	152mm x 152mm x 34mm	157mm x 157mm x 34mm	160mm x 160mm x 37mm	183mm x 183mm x 41mm	150mm x 86mm x 40mm	156mm (W) x 67mm (D) x 178mm (H)
<b>Power</b>	802.3af PoE, 10.1W Max or 12Vdc	802.3af PoE, 13.0W Max or 12Vdc	802.3af PoE, 10.1W Max or 12Vdc	802.3af PoE, 14.4W Max or 12Vdc	802.3af PoE, 9.7W Max to 25.3W Max or 48Vdc	802.3af PoE, 13.5W Max

# JOIN THE REPUBLIC

## » ASUS | Todo para tu PC.

La tecnología nunca duerme, ni la acción. Para aquellos interesados en ganar poder, Republic of Gamers les espera. Impulsado por la implacable innovación, ROG se compromete a producir experiencias fuera de este mundo para jugadores y entusiastas de todo el mundo.

### Motherboards



#### ROG STRIX B760-A GAMING WIFI

Motherboard blanca Intel® B760 LGA 1700 ATX con 12 + 1 fases de poder, DDR4 hasta 5333 MT/s, PCIe 5.0 x16 SafeSlot, tres puertos PCIe 4.0 M.2, WiFi 6E, USB 3.2 Gen 2x2 Tipo-C®, cancelación de ruido AI bidireccional e iluminación Aura Sync RGB.



#### ROG CROSSHAIR X670E HERO

Tarjeta madre AMD X670 ATX con 18 + 2 fases de poder, compatibilidad con DDR5, cinco puertos M.2, puerto de panel frontal USB 3.2 Gen 2x2 con compatibilidad con Quick Charge 4+, doble USB®, PCIe® 5.0, Wi-Fi 6E integrado e iluminación Aura Sync RGB



#### ROG STRIX Z790-H GAMING WIFI

Motherboard Intel® Z790 LGA 1700 ATX con 16 + 1 fases de poder, DDR5 hasta 7800 MT/s, PCIe 5.0 x16 SafeSlot con Q-Release, cuatro puertos PCIe 4.0 M.2, WiFi 6E, USB 3.2 Gen 2x2 Type-C® posterior y uno adicional en panel frontal, AI Overclocking, AI Cooling II e iluminación Aura Sync RGB

### Placas de video



#### ASUS Dual GeForce RTX™ 4060 Ti 16GB GDDR6

ASUS Dual GeForce RTX™ 4060 Ti 16GB GDDR6 con dos potentes ventiladores Axial-tech y un diseño de 2.5 ranuras para una amplia compatibilidad



#### ROG Strix GeForce RTX® 4080 16GB GDDR6X

ROG Strix GeForce RTX® 4080 16 GB GDDR6X diseño mejorado con rendimiento térmico superior.



#### ASUS TUF Gaming GeForce RTX 4090 OC Edition 24GB GDDR6X

ASUS TUF Gaming GeForce RTX™ 4090 OC Edition 24GB GDDR6X con DLSS 3, temperaturas más bajas y mayor durabilidad

### Watercooling



#### TUF GAMING LC 240 RGB

Ventiladores de radiador TUF Gaming con diseño de ranura de aspa para un flujo de aire optimizado y reducir el ruido del ventilador. La cubierta de la bomba con revestimiento NCVN acentúa la estética moderna y resistente.



#### ROG RYUJIN 240

Con los ventiladores Noctua IndustrialPPC para un funcionamiento más frío y silencioso, además de un ventilador integrado en la carcasa de la bomba para un enfriamiento adicional del VRM y M.2, ROG Ryujin mantiene su sistema funcionando de la mejor manera.



#### WATERCOOLING ASUS ROG STRIX LC 360 RGB W

Ventiladores de radiador diseñados por ROG para un flujo de aire optimizado y una presión. La bomba de revestimiento RGB y NCVN direccionable individualmente acentúa el sueño, estética moderna.

## ROG SWIFT PG43UQ & ROG STRIX XG27UQ THE OPTIMUM 4K, 144HZ DSC GAMING MONITORS



## » ASUS | Amplio portfolio.

La tecnología nunca duerme, ni la acción. Para aquellos interesados en ganar poder, Republic of Gamers les espera. Impulsado por la implacable innovación, ROG se compromete a producir experiencias fuera de este mundo para jugadores y entusiastas de todo el mundo.

### Mini PC



#### MINI PC ASUS RYZEN 3 5300U

Computadora ultracompacta con procesador móvil AMD Ryzen serie 5000 y soporte para pantallas cuádruples 4K, con hasta 64 GB de RAM DDR4, SSD M.2, WiFi 6, Windows 10 Pro y doble USB 3.2 Gen 2 Type-C



#### MINI PC ASUS INTEL CELERON N5100

Procesador: Intel® Celeron® N5100 Processor, 1.1GHz (4M Cache, up to 2.8 GHz)  
1x Memoria Sodimm 8GB 2133Mhz (Corsair)  
SSD 2.5 SATA3 KINGSTON A400 240GB



#### MINI PC ASUS INTEL CORE I3 1115G4

Experimente un rendimiento flexible en un factor de forma pequeño con la mini computadora de escritorio PN63-S1 de ASUS.

### Monitores



#### MONITOR ASUS 22" VP228HE-J FLAT LED

Monitor Full HD de 21,5" (54,6 cm) con 1 ms de tiempo de respuesta para eliminar las imágenes borrosas y ofrecer una acción totalmente fluida.



#### MONITOR ASUS 24" 165HZ 1080p IPS

Monitor de gaming Full HD de 24" con 165 Hz de refresco (OC.) y tecnología Adaptive-Sync para unos gráficos perfectos.



#### MONITOR ASUS 27" IPS FREESYNC

Pantalla de retroiluminación LED Full HD (1920x1080) de 27 pulgadas con panel de ángulo de visión IPS 178 ° de ancho.

### Routers



#### RT-AC1200 DUAL BAND 5DBI

ASUS RT-AC1200 V2. Tipo de conexión WAN: RJ-45. Banda de wifi: Banda doble (2,4 GHz / 5 GHz), Estándar wifi: Wi-Fi 5 (802.11ac), Tasa de transferencia de datos WLAN (máx): 867 Mbit/s.



#### RT-N300 B1 300MBPS 5DBI

Router Multiple 3-en-1 con modos Router / Repetidor / Access Point inalámbrico  
Dos antenas externas de alto rendimiento para mayor cobertura - 300 Mbps de velocidad





Un Amplio portafolio de servicios para su éxito!

## » **Audiocodes** | comunicaciones seguras de voz y video

### Dando voz a Microsoft Teams

Substantial  
Microsoft Teams  
VoiceP ortfolio



#### Pure SBCs

					 Software SBCs		
	Mediant 2600	Mediant 4000	Mediant 9030	Mediant 9080	Mediant CE	Mediant VE	Mediant SE
Max. SBC Sessions	600	5,000	30,000	70,000	50,000	24,000	55,000
Max. Transcoding Sessions	600	5,000	800	30,000*	50,000	24,000	55,000
Chassis Form Factor	1U	1U	1U	1U	-	-	-
1+1 Redundancy	✓	✓	✓	✓	✓	✓	✓
Voice Quality Monitoring	✓	✓	✓	✓	✓	✓	✓
OSN Server Platform (optional)	-	✓	-	-	-	-	-

\* With media transcoding cluster

#### Hybrid SBCs

	Mediant 500L	Mediant 500	Mediant 800	Mediant 1000	Mediant 3000
Max. SBC Sessions	60	250	400	150	1,008
Max. Transcoding Sessions	*	*	110	96	1,008
Max. TDM Channels	8	30	124	192	2,016
Chassis Form Factor	1U	1U	1U	1U	2U
Redundancy	-	Two box redundancy	Two box redundancy and dual power supply	Redundant power supply	Full hardware
Data Firewall and Router (Optional)	✓	✓	✓	-	-



## » | Telefonía IP

Avaya ofrece una cartera completa de dispositivos UC inteligentes que son modernos, conectados y personalizables. Los teléfonos de escritorio de Avaya aumentan la productividad y la satisfacción de los empleados, aumentando los ingresos verticales y la satisfacción del cliente. Nuestros teléfonos brindan confiabilidad excepcional, aprovisionamiento escalable y compatibilidad con SIP o H.323 para desbloquear todo el potencial de Avaya y las plataformas UC de terceros aprobadas.



### J189

Aumente la experiencia de los empleados de la empresa con el J189, un teléfono de alto rendimiento y precio competitivo que aprovecha la red IP de la empresa para brindar una funcionalidad sofisticada y sin interrupciones.



### J179 TSG

Incorporamos funciones de seguridad para el J179 que lo convierten en el dispositivo ideal para las agencias gubernamentales y los contratistas que a menudo necesitan plena confianza en los teléfonos para que no puedan ser interceptados.



### J179

Aumenta las capacidades de tus usuarios avanzados con el J179, un teléfono de alto rendimiento y precio competitivo que aprovecha la red IP de tu empresa para brindar una funcionalidad sofisticada y sin interrupciones.



### J159

Gran funcionalidad en un pequeño factor de forma. Aproveche su red IP para enviar comunicaciones de voz desde sedes, ubicaciones remotas u oficinas en casa.

## TELÉFONOS PARA CONFERENCIA



### B109

Aumenta las capacidades de tus usuarios avanzados con el J179, un teléfono de alto rendimiento y precio competitivo que aprovecha la red IP de tu empresa para brindar una funcionalidad sofisticada y sin interrupciones.



### B199

Gran funcionalidad en un pequeño factor de forma. Aproveche su red IP para enviar comunicaciones de voz desde sedes, ubicaciones remotas u oficinas en casa.



### J139

Disfruta de un teléfono IP moderno con una pantalla a color brillante y personalizable. Perfecto para usuarios que necesitan funciones de voz esenciales pero desean opciones para personalizar el dispositivo para necesidades y preferencias únicas.



### J100 EM

Cada llamada es fundamental. Obtén más de tu Avaya IP Teléfono J179 con este módulo de expansión lleno de funciones que permite a los usuarios identificar y monitorear más llamadas de manera más efectiva.

## AVAYA IP OFFICE

### ¡Para mayor colaboración en cualquier industria!

Empresas de todos los sectores ven una demanda mayor de servicios cada vez más modernos. Avaya puede ayudarte a garantizar que cuentes con los canales de comunicación y colaboración adecuados disponibles. Nuestra galardonada solución IP Office, disponible en todo el mundo, ofrece una plataforma de comunicaciones unificadas completa y con todas las funciones, implementada y administrada en tus instalaciones. Para continuar mejorando las interacciones y experiencias de tus clientes y empleados, explora todas las capacidades de IP Office.



## » AVAYA | Telefonía IP

**Avaya Aura Platform** - Soluciones integrales de experiencia para clientes y empleados

### Expándete con capacidades innovadoras que ofrecen mejores resultados.

Tu solución insignia de Avaya Aura Platform on-premises ofrece comunicaciones unificadas y soluciones de servicio al cliente confiables, seguras y escalables en toda la empresa. Ahora, puedes ampliar esas capacidades agregando innovación Avaya para mejorar la experiencia de tus empleados y clientes, todo sin interrumpir tus operaciones cotidianas.

#### Expándete con rutas preparadas para la nube

- Ofrece más flexibilidad del sistema; por ejemplo: la migración SIP hace que una plataforma local sea más eficiente y te prepara para futuras migraciones a la nube.
- Agrega aplicaciones basadas en la nube que funcionan en conjunto con tu solución local.
- Mejora tu nivel de cumplimiento con estándares de seguridad con clave como HIPAA y PCI.

#### Integra Avaya con APIs de terceros

- Facilita la adición de APIs llenas de nuevas funciones de usuario y seguridad. Agrega REST APIs para ampliar tus servicios de conexión y simplificar la personalización.
- Utiliza el intercambio de APIs de Avaya para conectar fácilmente servicios de terceros en la nube, como Microsoft Teams, Salesforce y Service Now.

**Avaya Spaces** - La aplicación para la colaboración.

### Diseñado para colaborar antes, durante y después de la reunión.

Las reuniones finalizan, pero el trabajo en equipo debe continuar. Avaya Spaces te conecta con toda tu gente y tus herramientas; todo en un solo lugar, siempre que lo necesites. Reúnete, llama, chatea, comparte archivos y administra tareas. Todo incluido en las notificaciones en tiempo real.

**Servicios Avaya** - Expertos de Avaya a tu alcance.

### Lo que sea que necesite tu negocio, Avaya puede ayudarte.

Cada negocio es diferente. Pero en este momento, todas las empresas están ingresando, si no saltan, hacia las comunicaciones digitales. Eso significa navegar por los grandes cambios que vienen con Cloud, AI, Mobility, CX. No importa hacia dónde te dirijas, nuestro equipo de expertos se especializa en asegurarse de que tengas lo que necesitas para obtener los mejores resultados comerciales positivos de tus inversiones. Y siempre estamos enfocados en salvaguardar el rendimiento y la disponibilidad de tus comunicaciones. Para los proyectos en este momento y la planificación futura, los servicios inteligentes de Avaya Xperiences te tienen cubierto desde el diseño hasta la implementación y la administración y soporte continuo

**2530**

Red mundial de 2530 expertos técnicos y de servicio.

**24/7**

Servicio las 24 horas, los 7 días de la semana, en 16 idiomas y 42 países.

**20**

Servicios administrados en 20 centros de servicio técnico en todo el mundo.



**brother**  
at your side

**Feature rich.  
Budget minded.  
Laser focused.**



## » Brother | Impresoras y Scanners

### LÍNEA CONSUMO



#### DCPT420W

**Multifuncional de inyección de tinta a color DCP-T420W InkBenefit Tank con conectividad inalámbrica**  
Conectividad inalámbrica e impresión y escaneo móvil.  
Impresión económica para documentos y fotografías en el hogar y la oficina en el hogar.  
Impresión de alta calidad y colores vivos en una resolución de hasta 6.000 x 1.200 dpi.



#### DCPT520W

**Multifuncional de inyección de tinta a color DCP-T520W InkBenefit Tank con conectividad inalámbrica**  
Velocidades de impresión rápidas para ayudar a ahorrar tiempo.  
Impresión económica para documentos y fotografías en el hogar y la oficina pequeña.  
Conectividad inalámbrica e impresión y escaneo móvil.



#### DCPT720DW

**Multifuncional de inyección de tinta a color DCP-T720DW InkBenefit Tank con conectividad inalámbrica e impresión dúplex**  
Economía, productividad y velocidades de impresión rápidas.  
Impresión dúplex automática y alimentador automático de hasta 20 hojas.  
Conectividad inalámbrica e impresión y escaneo móvil.



#### MFCT920DW

**Multifuncional de inyección de tinta a color MFC-T920DW InkBenefit Tank con conectividad inalámbrica e impresión dúplex**  
Economía, productividad y velocidades de impresión rápidas.  
Impresión dúplex automática y alimentador automático de hasta 20 hojas.  
Fácil de instalar en una red Ethernet o inalámbrica e impresión y escaneo móvil.



#### PTH110

**Rotuladora portátil de fácil uso**  
3 fuentes, 14 bordes y más de 250 símbolos.  
Almacena hasta 15 etiquetas para una reimpresión rápida.  
Imprime 1 o 2 líneas de texto en etiquetas de hasta 12 mm de ancho.



#### PTD220

**Hogar / Oficina Etiquetadora diaria**  
Imprima en cintas de etiquetas TZe de hasta ~1/2".  
25 plantillas de etiquetas preestablecidas.  
Cinta de etiquetas de muestra negra sobre blanca incluida.

### LÍNEA COMERCIAL



#### DCPL2550DW

**Impresora multifunción láser monocromática con red inalámbrica e impresión dúplex, con 4 meses de tóner gratis incluidos con la prueba de suscripción de actualización**  
Alimentador automático de documentos con capacidad para 50 páginas.  
Imprima y copie hasta 36 páginas por minuto.  
Impresión dúplex automática (a dos caras).



#### ADS3300W

**Escáner de documentos de escritorio ADS-3300W**  
Alimentador automático de documentos (ADF) de 60 hojas.  
Escaneo a doble cara hasta 80 ipm.  
Reconocimiento óptico de caracteres (OCR).



#### ADS4900W

**Escáneres profesionales de escritorio para grandes volúmenes de escaneados.**  
Alta velocidad, escanea por ambos lados del papel (dúplex) a una velocidad de hasta 60 páginas por minuto (una cara) y de hasta 120 imágenes por minuto (dos caras).  
Posee alimentador automático de documentos (ADF) de hasta 100 hojas.



#### DS640

**ESCÁNER BROTHER IMAGECENTER DS-640 PORTATIL**  
Escanea documentos en blanco y negro y a color a una velocidad de hasta 16 ppm.  
Escanea fácilmente tarjetas de presentación y tarjetas plásticas de identificación prácticamente de la misma manera que otros documentos.



#### MFCL5900DW

**Multifuncional Mono Láser empresarial con conectividad en red inalámbrica y dúplex avanzado**  
Copiado y escaneo dúplex (2 caras).  
Alimentador automático de documentos con capacidad para 70 páginas.  
Cristal de documentos de tamaño legal.



#### QL800

**Impresora de etiquetas profesional de alta velocidad**

- Imprima excepcionales etiquetas con texto negro y rojo usando DK-2251
- Cree rentables etiquetas de papel para paquetes, sobres, carpetas de archivos, insignias de identificación, estampillas y más
- Rollos de fácil inserción. La máquina no necesita tinta ni tóner.



## » Cambium | ePMP Soluciones punto multipunto



### EPMP3000

El ePMP 3000 es el punto de acceso (AP) de tercera generación que continúa con los mecanismos de tolerancia a interferencias del ePMP 2000 pero agrega la potencia de MIMO multiusuario (MU-MIMO). El ePMP 3000 es un punto de acceso MU-MIMO 4x4



### EPMP 3000 SECTOR ANTENNA

Cambium panel sectorial 4x4 ePMP™ 3000 abarca todas las diferencias clave de la línea de antenas Cambium y agrega capacidad MIMO multiusuario 4X4. Diseñada para funcionar en un espectro de 5 GHz y una cobertura de 90 grados.



### EPMP™ 3000 DUAL HORN MU-MIMO ANTENNA

Ahora, con el sector MU-MIMO de doble bocina, los operadores pueden combinar las ventajas de mitigación de interferencias de un patrón de antena de bocina con las altas velocidades de datos y el rendimiento de 4x4 MU-MIMO.



### EPMP FORCE 300-13

El ePMP Force 300-13 es el módulo de suscriptor 802.11AC Wave 2 con antena integrada de 13 dBi.



### EPMP FORCE 300-16

El ePMP Force 300-16 es el módulo de suscriptor 802.11AC Wave 2 con antena integrada de 16 dBi.



### EPMP FORCE 300-25

El ePMP Force 300-25 es el módulo de suscriptor 802.11AC Wave 2 con antena integrada de 25 dBi.

## SOLUCIONES EPMP 4600 EN 6 GHZ MU-MIMO 4X4 PARA 120 SUSCRIPTORES



### EPMP4000

La serie de puntos de acceso ePMP 4600 de 6 GHz es la cuarta generación basada en la tecnología 802.11ax. Con 4x4 MU-MIMO, capacidad agregada total de hasta 4 Gbps, 160 MHz, 4096QAM, OFDMA hasta 120 suscriptores.



### EPMP™ 6 GHz 4X4

- Antenas sectoriales de alto rendimiento diseñadas por Cambium Networks para maximizar el rendimiento ePMP punto a multipunto.  
- Gama de frecuencias de 5,9 a 7,125 GHz



### EPMP 6 GHz FORCE 4625

El ePMP Force 4625 es el módulo de suscriptor 802.11AC Wave 2 con antena integrada de 25 dBi.  
Gama de frecuencias de 5,9 a 7,125 GHz



### EPMP™ 6 GHz FORCE 4600

La serie de puntos de acceso ePMP 4600 de 6 GHz es la cuarta generación basada en la tecnología 802.11ax. Con 4x4 MU-MIMO y sectores dobles superpuestos, el ePMP 4600. Esto duplica efectivamente la capacidad de los sistemas 2x2. Canales de 160 MHz, 4096QAM y OFDMA, el ePMP 4600 ofrece una capacidad agregada total de hasta 4 Gbps a hasta 120 suscriptores.

## ACCESS POINTS PARA REDES WI-FI 6 GHZ INDOOR/OUTDOOR



### XV2-23T0A00

- Dual Radio Wi-Fi 6 • 5 GHz (2x2), 2.4 GHz (2x2)
- One 1 GbE uplink
- Outdoor rated IP67 enclosure • Managed by cnMaestro™



### XV2-2T0XA00

- Dual radio 802.11ax
- 2.5 GbE Uplink Ethernet
- 1 GbE with power out
- Outdoor IP67 rated, -40°C to 65°C



### XV2-21X0A00

- Dual Radio Wi-Fi 6
- 5 GHz (2x2), 2.4 GHz (2x2)
- 1 GbE RJ45 interface
- Managed by cnMaestro™



### XV2-2X00A00

- Dual radios, 2x2
- 2.5 GbE uplink port, RJ45
- 1.77 Gbps aggregate data rate
- Application policy control

## » Cambium | WIFI-6

### Portafolios Serie ePMP 4600 - 6 GHz



	Force 4600C	Force 4625	ePMP 4600 Access Point	ePMP 4600L Access Point
<b>Frecuencias</b>	5.725 a 7.125 GHz	5.925 a 7.125 GHz	5.725 a 7.125 GHz	5.725 a 7.125 GHz
<b>Ancho de Canal</b>	20 40 80 160 MHz	20 40 80 160 MHz	20 40 80 160 MHz	20 40 80 160 MHz
<b>Capa Física</b>	2 x 2 MIMO 802.11ax 4096QAM	2 x 2 MIMO 802.11ax 1024QAM	4 x 4 MU-MIMO 802.11ax 4096QAM	2 x 2 MIMO 802.11ax 4096QAM
<b>Interfaz</b>	Gigabit/SFP+	Gigabit	Gigabit/SFP+	Gigabit/SFP+
<b>Ambiental</b>	IP67	IP55	IP67	IP67
<b>Latencia</b>	2~3ms	2~3ms	5~7ms	5~7ms
<b>Desempeño</b>	2+ Gbps	1+ Gbps	4+ Gbps	2+ Gbps
<b>Alimentación</b>	56V PoE	56V PoE	56V PoE	56V PoE
<b>Consumo de Energía</b>	28 W	13 W	28W	28 W
<b>Max Potencia Tx</b>	+30 dBm	+30 dBm	+31 dBm	+30 dBm
<b>Antena</b>	2xRP-SMA	25dBi Dish	4xRP-SMA	2xRP-SMA
<b>Modos de Operación</b>	SM PTP	SM PTP	AP: 120 CPEs	AP: 120 CPEs

## Force 4600c

### Principales Ventajas:

- Nuevo espectro
- OFDMA
- Mejores modulaciones
- Mayor throughput

### Características:

- Hasta 2 Gbps de ancho de banda
- Canal de hasta 160 MHz
- Modulación hasta 4096 QAM
- Latencia de 5 ms
- Puertos GigE y SFP
- Rango de frecuencia de 5725 a 7125





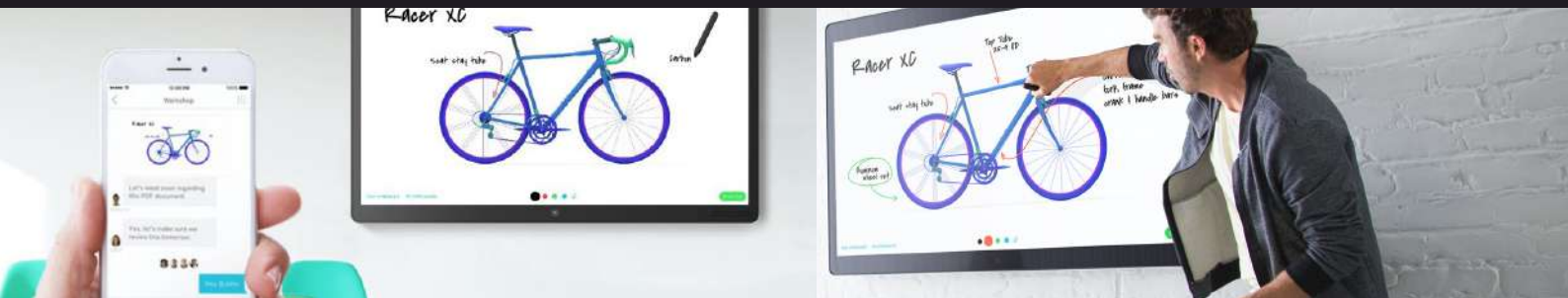

## » Cisco | Colaboración

Dispositivos Webex que potencian una experiencia de colaboración inclusiva Trabaja con diferentes plataformas de reuniones y herramientas de productividad para brindar igualdad de acceso a oportunidades y recursos. Un centro centralizado para administrar cada usuario, dispositivo y espacio de trabajo. Funciones inteligentes, audio y video de alta calidad en todos los proveedores de reuniones.

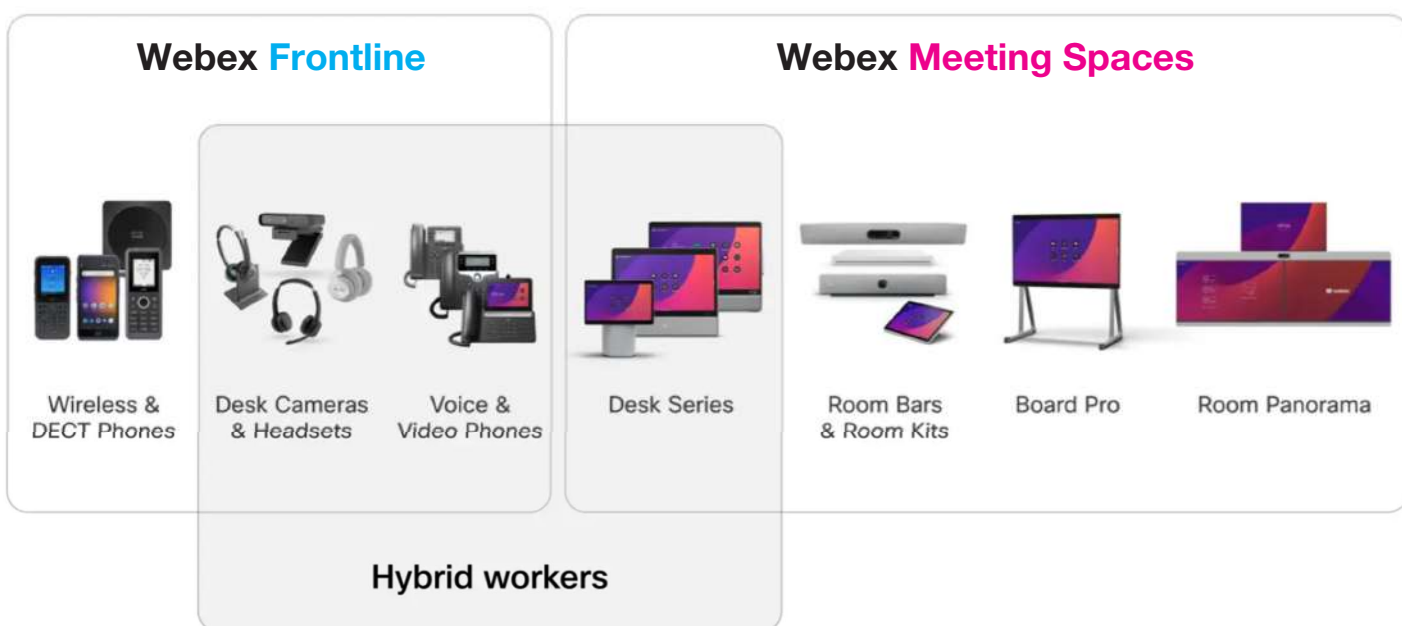

**Serie de escritorio**  
Mantenga a sus colegas cerca cuando trabaje de forma remota con una colaboración cara a cara de alta calidad.



**Room Kits**  
Soluciones adaptables y escalables listas para integrarse con una variedad de pantallas y espacios.



**Cámaras**  
La cartera de cámaras de Cisco está diseñada para funcionar en cualquier espacio de reunión con una experiencia de video optimizada.



**Teléfonos IP**  
Las funciones que desea con la seguridad en la que confía. La productividad está llamando.



**Series y kits de salas de Cisco**  
Con los sistemas de sala todo en uno, las barras de colaboración y los endpoints de reunión inmersivos, obtiene todo lo que necesita para sobresalir en las videoconferencias.



**Boards**  
Descubra el dispositivo todo en uno para presentaciones inalámbricas, pizarras y colaboración en equipo.

## » Cisco | Switches serie Catalyst 9000

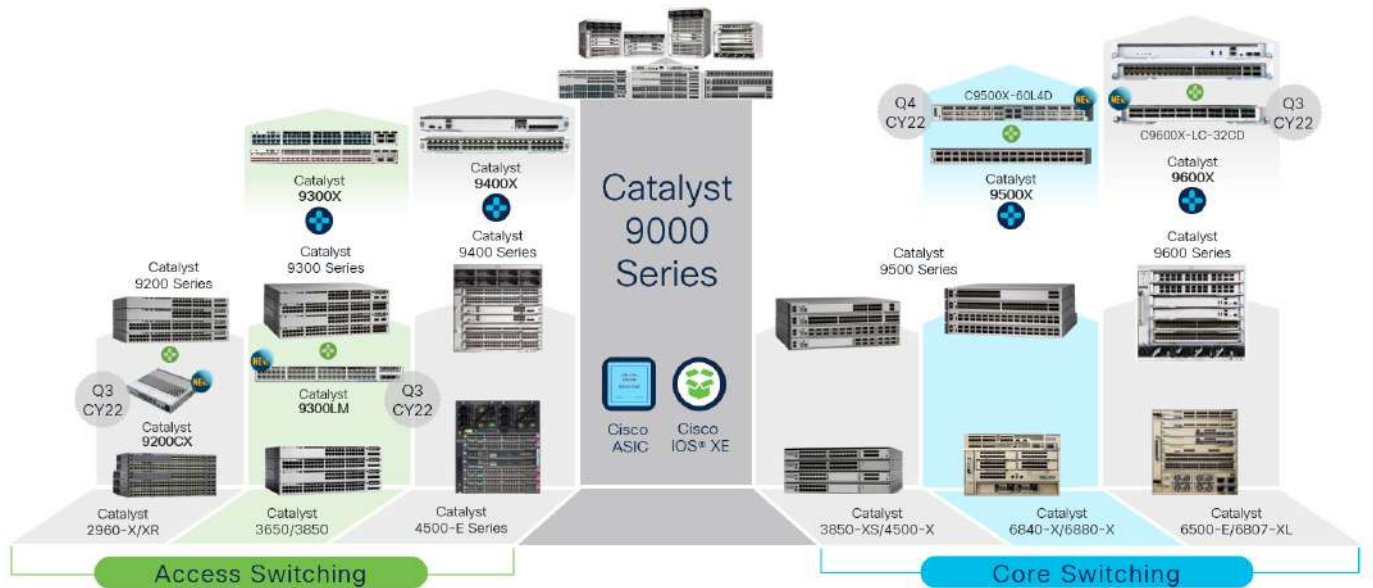

## » Cisco Meraki | Una solución de Networking desde la nube

Gestión y monitoreo de datos enviados a Meraki en nuestro back-end totalmente encriptados. No se envía ninguna información de los usuarios a los servidores de Meraki o a la nube. Su conexión a la nube puede fallar si su Proveedor de Internet (ISP) se cae, pero la red seguirá funcionando.



### La plataforma Meraki

Una cartera completa de TI administrada en la nube desde un único panel de gestión

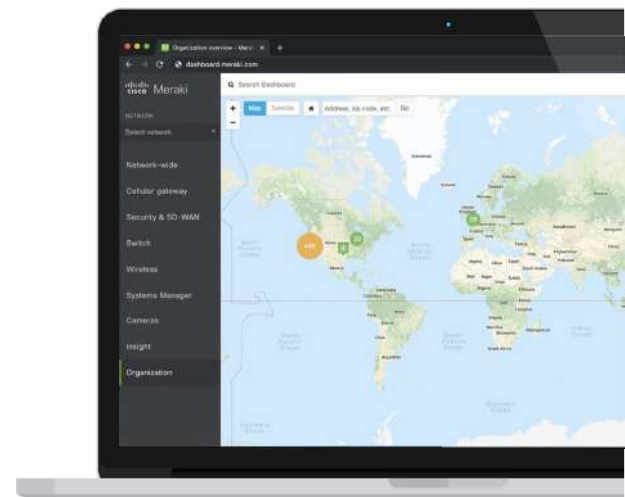



## » Cisco | Soluciones de seguridad CISCO



### La plataforma abierta de seguridad más completa de la industria



### ¿Qué es SASE?

#### Servicios de acceso seguro en el borde (SASE)

Gartner definió el concepto de servicios de acceso seguro en el borde (SASE) como «una oferta emergente que combina capacidades integrales [de red de área amplia] con funciones integrales de seguridad de la red (como SWG, [agente de seguridad de acceso a la nube], [firewall como servicio] y [acceso a la red Zero Trust]) para satisfacer las necesidades de acceso seguro dinámico de las empresas digitales»

### ¿Qué es Zero Trust?

Un enfoque de confianza cero asegura el acceso a todo en todo su entorno de TI. Le permite evitar una filtración de datos antes de que suceda al habilitar controles basados en políticas para cada intento de acceso a sus aplicaciones, cargas de trabajo y red. Con un enfoque de confianza cero, puede obtener visibilidad sobre quién y qué accede a las aplicaciones, las cargas de trabajo y la red para identificar riesgos e indicadores de abuso de confianza.

### ¿Qué es XDR?

La detección y respuesta extendida (XDR recopila y correlaciona automáticamente datos en múltiples capas de seguridad: email, endpoint, servidor, workload en la nube y la red. Esto permite una detección más rápida de las amenazas y una mejor investigación y tiempos de respuesta mediante un análisis de seguridad.. Toma una gran parte de lo que hace que SIEM (Security Information and Event Management) y SOAR (security orchestration, automation and response) sean útiles, e intenta agregar un poco más a cada función de los tipos de soluciones más establecidos.



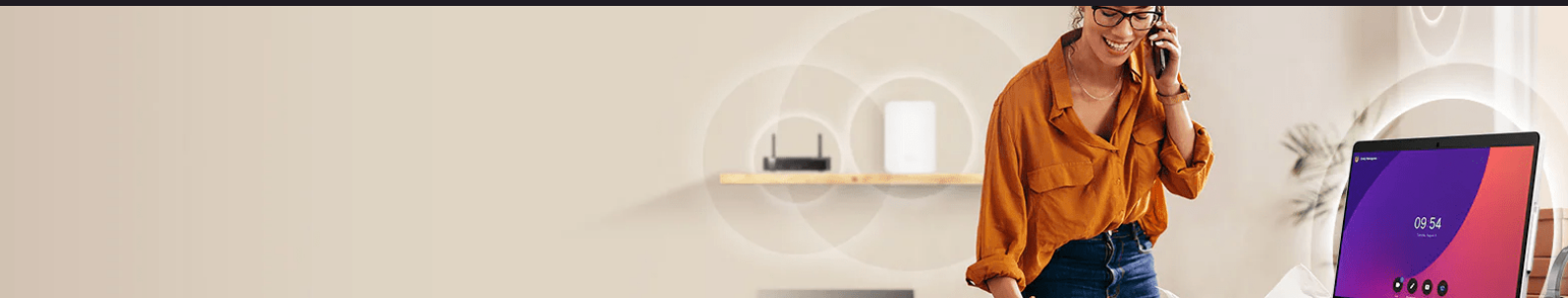

## » Cisco Designed for Small Business

Son tiempos de cambios sin precedentes para las pequeñas empresas. Los consumidores son más exigentes que nunca. Las transacciones en línea se han acelerado. Si bien esta nueva promesa promete una mayor recompensa, también requiere que las pequeñas empresas aceleren la transformación digital. Al mismo tiempo, los empleados están cada vez más distribuidos en ubicaciones remotas y de oficinas, y es probable que esta tendencia continúe. Necesita una solución de red que proporcione acceso rápido y confiable a aplicaciones comerciales críticas basadas en la nube a través de una fuerza laboral remota y en la oficina.

[Consulta por nuestra amplia disponibilidad de equipamiento](#)

Cisco Business Switch	Cisco Business Wireless
 <p>Cisco Business 110 Series Switches – No Gestionables</p>  <p>250 Series Smart Switches</p>  <p>350 Series Managed Switches</p>	 <p>140AC Access Point</p>  <p>145AC Access Point</p>  <p>240AC Access Point</p>

**Soporte Cisco**

-  LLW
-  Actualizaciones De Software
-  Soporte 24/7
-  Comunidad en línea & base de conocimientos

**Cisco Business Dashboard**



Gestión de red simplificada

Cisco Business Dashboard es una herramienta de administración de red para conmutadores, enrutadores y puntos de acceso inalámbricos de Cisco Business. Simplifica el trabajo de (PSA) y administrar una red comercial al automatizar la implementación, el monitoreo y la administración del ciclo de vida de la red.

Para los proveedores de servicios administrados (MSP), Cisco Business Dashboard ofrece los beneficios adicionales de multiusuario e integración con los servicios líderes de automatización de servicios monitoreo y administración remota (RMM), junto con herramientas líderes de colaboración en equipo.



**Sencillez**



**Asequibilidad**



**Rendimiento**



**Eficiencia**

## » Cisco | Servicio Cisco SMARTnet

### MEJORE LA DISPONIBILIDAD DE PRODUCTOS DE RED E INFRAESTRUCTURA DE TI

#### ¿Cuál es el valor del servicio Cisco SMARTnet?

El servicio Cisco® SMARTnet® es un servicio de soporte técnico galardonado que le ofrece a su personal de TI acceso directo y en cualquier momento a los expertos de Cisco y a los completos recursos de Cisco.com. Cisco SMARTnet es fundamental para mantener las funciones empresariales disponibles, seguras y en funcionamiento con el mejor rendimiento. Las redes son las líneas vitales que conectan a los clientes con los bienes y servicios, y las consecuencias del tiempo de inactividad pueden ser significativas, ya que reducen la productividad, debilitan la confianza de los clientes y disminuyen las ganancias.

#### Solution Support Entregables y características



#### Cómo se comparan los servicios de soporte técnico de Cisco

Característica de servicio	Smart Net Total Care	Software Support Service (Basic/SWSS)	Solution Support
Soporte técnico de nivel de producto Cisco® 24x7	●	●	●
Acceso las 24 horas a los recursos en línea de Cisco	●	●	●
Gestión de red / update y upgrades software	● <sup>1</sup>	● <sup>2</sup>	●
Reemplazo de hardware (2* y 4 horas, el siguiente día hábil)	●		●
Punto de contacto primario que ofrece soporte centralizado de solución			●
Experiencia en soluciones			●
Coordinación de los equipos de soporte de Cisco TAC y Solution Support			●
Gestión de casos desde la primera llamada hasta la resolución			●
Soporte proactivo para identificar y mitigar problemas potenciales			●
Manejo prioritario de casos			●
30 minutos de tiempo de respuesta para problemas de alta prioridad			●



# Make It Yours.

## » Cooler Master | Hacerlo tuyo

### Fuentes



#### MWE GOLD 750 FULL MODULAR

Ventilador LDB de 120 mm certificado 80 Plus Gold  
Circuitos avanzados  
Cableado completamente modular  
5 años de garantía



#### MWE 750 BRONZE - V2

El MWE Bronze ofrece una forma simple y confiable de alimentar su sistema de rango medio de manera segura y eficiente. La clasificación de eficiencia 80 PLUS Bronze, el diseño de circuito de CC a CC, los cables discretos, el modo silencioso y el ventilador HDB de 120 mm



#### G800 GOLD

La serie G Gold es asequible, pero de ninguna manera falta al cumplir con los requisitos del estándar Intel ATX 2.52. Es una de las fuentes de alimentación económicas del mercado que actualmente cumple con este estándar.

### Gabinetes



#### MASTERBOX TD500 ARGB

El MasterBox TD500 ARGB aborda la iluminación de PC en una perspectiva completamente nueva. Los paneles frontal y lateral cuentan con una estructura cristalina, diseñada para interactuar de manera única con la iluminación del hardware según el ángulo de visión.



#### MASTERCASE H500M

Paneles frontales intercambiables, Controlador y ventiladores RGB direccionables. Cuatro paneles de vidrio templado, Brazo de soporte de tarjeta gráfica ajustable, Cubiertas de soporte de refrigeración líquida para una conectividad enriquecida de construcción limpia.



#### HAF 700 EVO

HAF 700 EVO presenta una nueva era de eficiencia térmica a través de características únicas diseñadas para trascender los estándares de las soluciones de refrigeración contemporáneas.

### Refrigeración

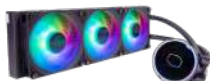

#### MASTERLIQUID PL360 FLUX

Relación de rendimiento ajustada con precisión  
Intercambio de calor superior  
Radiador de perfil bajo  
Ventilador de la serie Flux rediseñado



#### MASTERAIR MA612 STEALTH ARGB

Stealth Black Hardware  
Diseño de tubo de calor asimétrico  
6 tubos de calor con base niquelada  
Cubierta superior negra de aluminio premium



#### NOTEPAL U2 PLUS V2

Innovador Dacron de fibra de poliéster, Aluminio delgado y liviano, Dos ventiladores de enfriamiento móviles

### Sillas



#### HYBRID 1 ERGO SILLA GAMING

Hybrid 1 combina los beneficios de las sillas de oficina impulsadas por la comodidad con los asientos de carreras basados en soporte, cerrando el vacío entre los jugadores y los trabajadores profesionales.



#### CALIBER X1 SILLA GAMING

Lleva tu juego a lo más alto. Reclama tu trono con la silla gaming X1, la combinación perfecta de estilo y comodidad. Al fusionar tela de fibra de carbono de primera calidad con un diseño ergonómico.



#### CALIBER R2 SILLA GAMING

Deja atrás a la competencia con nuestra silla de juego de carreras R2. El rendimiento asequible nunca se ha visto tan bien.

### Perifericos



#### CK721 65% TECLADO GAMER

El teclado mecánico inalámbrico CK721 es una solución elegante de factor de forma pequeño para trabajar y jugar. La distribución del teclado al 65 %



#### MM310 MOUSE GAMER

El nuevo software mejorado le permite reasignar controles, personalizar sus RGB, ajustar sus macros y más.



#### HEADSET MH670

Los auriculares para juegos MH670 son unos auriculares inalámbricos elegantes y cómodos que proporcionan la máxima calidad de sonido y una versatilidad superior con las mínimas molestias.





## » CORSAIR | Juegue a su nivel.

### SILLAS



#### RESPIRE MEJOR

El exterior de suave tejido transpirable de la T3 RUSH retiene el calor mínimo, de modo que el jugador siga fresco durante largas sesiones de juego.

#### SIÉNTESE Y RELÁJESE

Gracias a la almohada cervical acolchada y al soporte lumbar de espuma viscoelástica, la T3 RUSH es un magnífico respaldo para el cuello y la espalda. Estírese, respire profundamente y espere cómodamente hasta reaparecer.

#### DESLÍCESE POR EL CAMPO DE BATALLA

La T3 RUSH se desliza fácilmente por casi todas las superficies gracias a sus resistentes ruedas dobles de 65 mm.

#### ENCUENTRE SU PUNTO IDEAL

Personalice fácilmente su posición sentada. Puede ajustar la altura del asiento y de los reposabrazos. Además, el respaldo es reclinable.



### MEMORIA RAM CORSAIR 2X16 DDR5-5600 V

CORSAIR VENGEANCE DDR5, optimizada para placas base Intel, ofrece las mayores frecuencias y capacidades de la tecnología DDR5 en un módulo compacto de alta calidad que se adapta a su sistema.

## BIENVENIDOS AL RENDIMIENTO DE VANGUARDIA

### CHASIS ATX SEMITORRE CON CRISTAL TEMPLADO 4000D AIRFLOW

El CORSAIR 4000D AIRFLOW es un chasis ATX semitorre distintivo, optimizado para disponer de un elevado caudal de aire, con una sencilla gestión del cableado y dos ventiladores CORSAIR AirGuide de 120 mm incluidos para que la refrigeración sea excepcional. Con ventilación mejorada, el 4000D Airflow proporciona un flujo de aire increíble para el sistema dentro de un paquete estiloso. Diseñar el PC de sus sueños nunca ha sido tan fácil como ahora.



## UN NUEVO COMIENZO PARA UN MAGNÍFICO DISEÑO



## » CORSAIR | Juegue a su nivel.

### PERIFERICOS

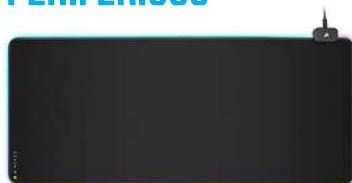

**MOUSEPAD CORSAIR MM700  
RGB EXTENDED XL**



**AURICULAR CORSAIR VOID  
RGB ELITE WIRELESS**



**MOUSE CORSAIR  
SABRE PRO RGB**



**TECLADO MECANICO  
CORSAIR K100 RGB CHERRY  
SPEED**

### REFRIGERACIÓN



**WATERCOOLING CORSAIR  
H55 ARGB 120**

La refrigeración líquida de CPU todo en uno CORSAIR H55 RGB ofrece una refrigeración fuerte y fiable, así como una iluminación asombrosa, con un ventilador PWM CORSAIR SP120 RGB ELITE.



**FAN CORSAIR LL120MM  
RGB SINGLE**

El ventilador CORSAIR LL120 RGB LED PWM incluye 16 LED RGB independientes repartidos en dos halos de luz que crean efectos visuales y de iluminación intensos.



**FAN CORSAIR LL120MM  
RGB SINGLE WHITE**

El ventilador CORSAIR LL120 RGB LED PWM 120 mm White Smart incluye 16 LED RGB direccionables individualmente repartidos en dos halos de luz en una sensacional carcasa blanca.



**MEMORIA RAM CORSAIR 8GB DDR4-3200  
VENGEANCE RGB PRO**

La memoria con overlocking DDR4 CORSAIR VENGEANCE RGB PRO Series ilumina el PC con un efecto hipnótico gracias a la iluminación RGB dinámica multizona, además de ofrecer las mejores características de las DDR4 en cuanto a rendimiento.

### SOFTWARE DE NUEVA GENERACIÓN

#### FUENTE PC CORSAIR CV 750W 80+ BRONCE

Las fuentes de alimentación CORSAIR CV son perfectas para alimentar su nuevo PC en casa o en la oficina, con la eficacia 80 PLUS Bronze garantizada para proporcionar una potencia plena continuamente al sistema.

#### FUENTE PC CORSAIR CXM 650 80+ BRONCE SEMI MODULAR

Las fuentes de alimentación CX Series™ Modular ofrecen una excelente alternativa para ensamblajes de sistemas básicos y actualizaciones de ordenadores de sobremesa, al proporcionar una gran fiabilidad, bajo nivel de ruido y flexibilidad del cableado modular.



### INGENIERÍA Y CONTROL DE CALIDAD CORSAIR



## » DAHUA | Camaras

### HDCVI CAMERAS

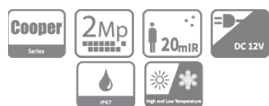

#### HAC-B1A21

- 2MP HDCVI IR Bullet Camera
- > Max. 30 fps@1080p
- > CVI/CVBS/AHD/TVI switchable
- > 3.6 mm fixed lens (2.8 mm, 6 mm optional)
- > Max. IR length 20 m, Smart IR
- > IP67, 12 VDC



#### HAC-D1A21

- 2MP HDCVI IR Dome Camera
- > Max. 30 fps@1080p
- > CVI/CVBS/AHD/TVI switchable
- > 3.6 mm fixed lens (2.8 mm optional)
- > Max. IR length 20 m, Smart IR
- > 12 VDC



#### HAC-T2A21

- 2MP HDCVI Fixed-focal Eyeball Camera
- > Max. 30 fps@1080p.
- > Smart IR Illumination.
- > 20 m illumination distance.
- > 3.6 mm fixed lens (2.8 mm, 6 mm optional).
- > CVI/CVBS/AHD/TVI switchable.
- > IP67, 12 VDC.



#### IPC-HDPW1230R1-ZS-S5

- 2MP Entry IR Vari-focal Dome Network Camera
- > Outputs max. 2MP (1920 × 1080) @25/30 fps.
- > H.265 codec, high compression rate, ultra-low bit rate.
- > Built-in IR LED, and the max. illumination distance is 40 m.
- > ROI, SMART H.264 +/H.265+, flexible coding, applicable to various bandwidth and storage environments
- > Rotation mode, WDR, 3D NR, HLC, BLC, digital watermarking, applicable to various monitoring scenes.



#### XVR1B08-I

- 8 CH Penta-brid 1080N/720P Cooper 1U 1HDD Digital Video Recorder
- > 4-ch SMD Plus for analog channels which allows the device to trigger accurate alarms for humans and vehicles.
- > 8-ch AI Coding supports saving on storage and bandwidth while maintaining the details of targets in videos.
- > Smart H.265+/H.265 dual-stream video compression.
- > Supports HDCVI/AHD/TVI/CVBS/IP video inputs.



#### XVR5116HS-I3

- 16CH Penta-brid 5MP Value/1080P Compact 1U 1HDD WizSense Digital Video Recorder
- > H.265+/H.265 dual-stream video compression
- > Supports Full-channel AI Coding
- > Supports HDCVI/AHD/TVI/CVBS/IP video inputs
- > Max 24 channels IP camera inputs, each channel up to 6MP; Max 128 Mbps incoming bandwidth
- > Up to 4 channels video stream (analog channel) Perimeter Protection
- > Up to 16 channels video stream (analog channel) SMD Plus

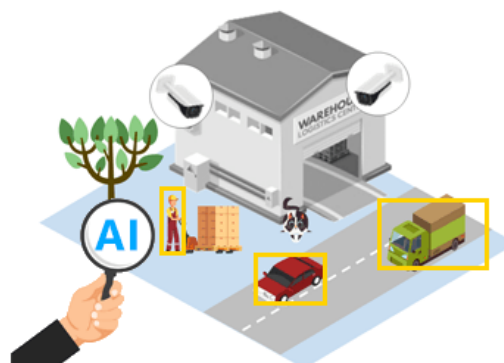





» **DAHUA** | Camaras

## Más que rápido

Tecnología de identificación biométrica segura e inteligente



Huellas  
digitales



Tiempo de  
asistencia



Wi-Fi



Reconocimiento  
facial



Control de  
acceso



Entrada/salida  
de alarma

**Wiz Sense** 2023

## Focus on Human and Vehicle

• SMD 4.0 • Quick Pick • AI SSA • AI Coding

## » DAHUA | Camaras

### IP CAMERAS



#### IPC-HDW2449T-S-IL

4MP Smart Dual Light Fixed-focal Eyeball WizSense Network Camera  
 > 4-MP 1/2.9" CMOS image sensor, low luminance, and high definition image.  
 > Outputs max. 4 MP (2688 × 1520) @20 fps, and supports 2560 × 1440 @25/30 fps  
 > H.265 codec, high compression rate, ultra-low bit rate.



#### IPC-HDBW2230E-S-S2

2MP Lite IR Fixed-focal Dome Network Camera  
 > 2MP, 1/2.7" CMOS image sensor, low illuminance, high image definition  
 > Outputs 2MP (1920 × 1080) @25/30 fps  
 > H.265 codec, high compression rate, ultra-low bit rate



#### IPC-HFW2230S-S-S2

2MP Lite IR Fixed-focal Bullet Network Camera  
 > 2MP 1/2.8" CMOS image sensor, low luminance, and high definition image.  
 > Outputs max. 2MP (1920 × 1080) @25/30 fps.  
 > H.265 codec, high compression rate, ultra-low bit rate.



#### IPC-HFW2441S-S

4MP IR Fixed-focal Bullet WizSense Network Camera  
 > 4-MP 1/2.9" CMOS image sensor, low luminance, and high definition image.  
 > Outputs max. 4 MP (2688 × 1520) @20 fps, and supports 2560 × 1440 @25/30 fps.  
 > H.265 codec, high compression rate, ultra-low bit rate.



#### NVR4232-16P-4KS2/L

32 Channel 1U 2HDDs 16PoE Network Video Recorder  
 > H.264, H.265, Smart H.264+, and Smart H.265+. H.265 auto switch  
 > Max. decoding capability: 8 × 1080p @30 fps. Supports adaptive decoding  
 > Supports mainstream cameras of ONVIF and RTSP protocols  
 > P2P remote surveillance, video play on mobile device  
 > VGA/HDMI simultaneous video output, maximum resolution of HDMI is 4K



#### NVR5216-16P-I/L

16Channel 1U 2HDDs 16PoE WizMind Network Video Recorder  
 > smart H.265+/H.265/Smart H.264+/H.264/MJPEG  
 > Up to 4 Channel video metadata  
 > Up to 12 Channel perimeter protection, SMD Plus  
 > Up to 4 Channel video stream face recognition  
 > Up to 16 face pictures/sec processing  
 > Up to 20 face databases with 200,000 face images in total  
 > 1-8 PoE Ports support ePoE & EoC



#### Qué es WizSense?

Lanzado por Dahua Technology, WizSense es una serie de productos y soluciones de IA de amplio rango que adoptan un chip de IA independiente y un algoritmo de aprendizaje profundo. Puede reconocer con alta precisión personas y vehículos en una imagen, lo que permite a los usuarios centrarse en objetivos reales. Basado en la tecnología avanzada de Dahua, WizSense hace que sus videos sean inteligentes, simple e inclusivos.

## » DELL | PC's, Notebooks Corporativas y Workstations



### OptiPlex AIO

Trabaje cómodamente con un soporte ergonómico y baja en luz azul (LBL) (LBL).



### Torre OptiPlex

Productividad excepcional y capacidad de ampliación más potente de Dell. Las mejores opciones de rendimiento, ideal para la tecnología punto de integración.



### OptiPlex SFF

Equipo para empresas diseñados para rendimiento en un diseño delgado. Un diseño con una variedad de puertos para satisfacer sus necesidades.



### OptiPlex Micro

Equipo ultracompacto diseñado con opciones de montaje flexibles para integrarse en monitores. Solución sin desorden ideal para entornos de oficina.

## Latitude Gen14 Key focus



### Serie Latitude 9000 Experiencia Ultra Premium

Las experiencias de colaboración más interactivas. Flujos de trabajo simplificados con diseño Premium. Ultra productividad y mejor conectividad.



### Latitude Serie 7000 Premium Mobile

La mejor solución de movilidad de su clase. Diseño de factor de forma mejorado. Experiencia Premium para la mejor productividad.



### Latitude Serie 5000 Productividad mainstream

La plataforma más sostenible. Rendimiento y experiencia de audio mejorados. La mejor productividad mainstream con escalabilidad



### Serie Latitude 3000 productividad equilibrada

pNPS mejorado. Mejor experiencia de usuario y sensación premium. Mantenga la ventaja de costes frente a la competencia

## Workstation



### Precision 7560

La estación de trabajo móvil de 15" más potente de Dell está preparada para la IA con CPU Intel® Xeon®.



### Precision 7760

La estación de trabajo móvil Precision está preparada para la IA con CPU Intel® Xeon®.



### Precision 5820 Tower

Ideal para la solución cognitiva desarrollo de soluciones con CPU Intel® Xeon®.



### Precision 7920 Torre y Rack

Maneja la formación de modelos de aprendizaje y con facilidad, gracias a las CPU Intel® Xeon® e Intel® Optane™.



## » DELL | Accesorios

### Monitores



#### Dell 24 Monitor Entry - E2423H

Pulgadas: 23.8  
Resolución: 1920 x 1080px  
Conector: VGA / DP 1.2  
Garantía: 3 years Advanced Exchange Service



#### Dell 24 Monitor Pro - P2422H

Pulgadas: 23.8  
Resolución: 1920 x 1080px  
Conector: VGA / HDMI 1.4 / DP 1.2  
Garantía: 3 years Advanced Exchange Service



#### Dell 24 USB-C Hub Monitor - P2422HE

Pulgadas: 23.8  
Resolución: 1920 x 1080px  
Conector: HDMI 1.4 / DP 1.2 / 3xUSB-C / RJ-45  
Garantía: 3 years Advanced Exchange Service



#### HDM1 1.4 / DP 1.2 / USB-C / RJ-45 - U2422H

Pulgadas: 23.8  
Resolución: 1920 x 1080px  
Conector: HDMI 1.4 / DP 1.2 / USB-C / RJ-45  
Garantía: 3 years Advanced Exchange Service

### Kit Teclado & Mouse



#### Mouse inalámbrico WM126-BK

El mouse óptico inalámbrico WM126 de Dell le ofrece rendimiento inalámbrico diariamente con una excelente duración de la batería.

### Docking



#### Dell 7-in-1 USB-C Multi-port Adapter - DA310

Su diseño de administración de cables patentado le permite extender y retraer el cable USB-C y mantenerlo oculto y protegido cuando no se usa. El adaptador 7 en 1 más pequeño y compacto\*, ofrece la variedad más completa de puertos\* y cabe fácilmente en su bolsillo o bolso. conectividad de video, red y datos en un diseño compacto.



#### Dell Thunderbolt Dock - WD22TB4

Experimente una productividad ininterrumpida con la carga ultrarrápida del primer puerto Thunderbolt™ 4 modular del mundo¹. Con la mayor cantidad de puertos en una base Thunderbolt™ 44, le permite conectarse a múltiples dispositivos 4K y periféricos Thunderbolt™, lo que le permite expandir su configuración de trabajo

### Mochilas



#### Dell Essential Backpack 15 - ES1520P - 460-BCTJ

Diseñada con impresiones reflectantes en el panel frontal, la mochila Dell Essential15 (ES1520P) se destaca en condiciones de poca luz y brilla intensamente cuando recibe luz directa, tal como la de los faros de los automóviles, lo que lo hace más visible para otras personas cuando camina en calles y aceras concurridas.



#### Dell Eco Pro Slim Backpack 15 - PO1520PS- 460-BCMJ

Mantenga su laptop, tablet y otros elementos esenciales protegidos de forma segura en la Mochila Dell Pro Slim 15 (PO1520PS) ecológica. Tenga un impacto positivo en el medio ambiente eligiendo esta mochila fabricada con procesos más amigables con el planeta que tienen una huella de carbono reducida y consumen menos energía de felpa y en el bolsillo de la tablet.



## ProSupport Plus

Soporte completo con el mínimo esfuerzo



### Beneficios:

- + Resuelva problemas rápidamente con los ingenieros ProSupport
- + Incremente la productividad con el soporte proactivo automatizado
- + Evite periodos de inactividad con la prevención de fallas
- + Proteja su inversión con la cobertura de accidentes
- + Conserve sus datos manteniendo su disco duro

### Expertos

- Acceso prioritario a ingenieros ProSupport
- Gerente Técnico de cuenta asignado <sup>4</sup>
- Soporte colaborativo

### Conocimientos

- Detección proactiva de problemas
- Prevención predictiva de fallas
- Historiales mensuales y presentación de informes de contrato <sup>4</sup>

### Facilidad

- Creación automática de casos con notificación
- Reparación de daños por goteos, salpicaduras y derrames
- Retención del disco duro después de la sustitución

## Servicios de soporte para computadoras y tablets

### Comparación de características



	Garantía básica	ProSupport	ProSupport Plus
Acceso a soporte técnico	Horario comercial	24 horas, 7 días a la semana	24 horas, 7 días a la semana
Prestación del servicio de reparación de hardware <sup>1</sup>	Varía	In situ	In situ
Envío de partes y gestión de casos autoservicio mediante TechDirect	✓	✓	✓
Acceso directo a ingenieros ProSupport en la región		✓	Acceso prioritario
Recurso único para especialización en software y hardware		✓	✓
Monitoreo del centro de comando y gestión de crisis		✓	✓
Asistencia colaborativa con soporte para software de terceros		✓	✓
Gestión de casos API para integración con Helpdesk		✓	✓
Detección, notificación de fallas y creación de casos automatizada mediante SupportAssist <sup>2</sup>		✓	✓
Detección predictiva de problemas para evitar fallas mediante SupportAssist <sup>2</sup>			✓
Reparación de daños accidentales por goteos, salpicaduras y derrames			✓
Retención del disco duro después de la sustitución <sup>3</sup>			✓
Gerente Técnico de cuenta asignado <sup>4</sup>			✓
Historiales mensuales de soporte y presentación de informes de contrato <sup>4</sup>			✓

ProSupport Plus con SupportAssist reduce de manera significativa los esfuerzos de TI para resolver problemas <sup>5</sup>

- Hasta un 58 % menos pasos en el proceso de soporte
- Hasta un 84 % menos de tiempo al teléfono con el soporte técnico

ProSupport Plus para computadoras y tablets es el único servicio completo de soporte técnico que combina acceso prioritario al soporte de expertos, reparaciones de daños accidentales y monitoreo proactivo para la prevención y solución de fallas de forma automática.

Esto ayuda a garantizar que sus computadoras y tablets funcionen sin fallas para que sus socios puedan centrarse en lo verdaderamente importante.

Para obtener más detalles del producto, consulte: [Dell.com/ProSupportPlus](http://Dell.com/ProSupportPlus) y [Dell.com/SupportAssist](http://Dell.com/SupportAssist) para comenzar

<sup>1</sup> Venue 7, 8, 8Pro, 10 y Chromebook A35 no cuentan con soporte a domicilio, por lo que no son aptos para el soporte en sitio.

<sup>2</sup> SupportAssist no está disponible para tablets Venue o Chromebook, excepto para la Venue 11 Pro.

<sup>3</sup> Mantenga su disco duro, no está disponible para tablets Venue o Chromebook, excepto para Venue 11 Pro.

<sup>4</sup> Disponible para clientes con 1000 o más sistemas ProSupport.

<sup>5</sup> Basado en el Informe de la prueba de Principled Technologies de noviembre de 2014, encargado por Dell. Los resultados reales pueden variar. El informe completo se puede encontrar en [dell.com/prosupportplus](http://dell.com/prosupportplus). SupportAssist no está disponible para las tablets Venue 7 y 8.

## » DELL TECHNOLOGIES | Almacenamiento



### Diseño centrado en datos

Arquitectura unificada, optimizada para el rendimiento, para cualquier carga de trabajo.



### Automatización inteligente

La infraestructura programable simplifica la administración, DevOps y más.



### Arquitectura adaptable

La velocidad y la movilidad de cargas de trabajo ofrecen opciones, previsibilidad y protección de la inversión.



## Dell PowerVault ME5 Storage

**Mayor rendimiento y capacidad de ampliación para un conjunto diverso de cargas de trabajo de alto valor para pequeñas y medianas empresas.**

PowerVault ME5 es una plataforma de almacenamiento por bloques de nivel inicial con una arquitectura de controladoras doble activa optimizada para SAN y DAS. Es ideal para informática de alto rendimiento, bases de datos, VDI a pequeña escala, cargas de trabajo de seguridad y mucho más.

PowerVault ME5 proporciona características que simplifican tareas como la instalación, la configuración y la facilidad de mantenimiento del sistema, lo que permite a los responsables de TI generalistas administrar los recursos de forma más eficiente y centrarse en el panorama más amplio.



## » Servidores PowerEdge | Colaboración inteligente.

### Servidores en rack

Los nuevos servidores en rack PowerEdge están diseñados con seguridad intrínseca desde el concepto hasta el retiro y optimizados para potenciar sus sistemas para que trabajen en conjunto y de manera independiente.



Procesadores escalables Intel® Xeon®

### Servidores en torre



Procesadores escalables Intel® Xeon®



Disponibles en una variedad de tamaños, desde minitorres hasta plataformas con capacidad de montaje en rack, los servidores en torre PowerEdge ofrecen el rendimiento, la versatilidad y el funcionamiento silencioso que son ideales para oficinas pequeñas, grandes y remotas.



## » **Epson** | La marca más vendida en proyectores.

### ¿Buscas los mejores proyectores?

Como el fabricante de proyectores número 1 en ventas en todo el mundo, Epson ofrece soluciones integrales de proyectores que mejoran la comunicación e inspiran la colaboración.

Soluciones innovadoras de proyección para todos los entornos



#### Corporativos

Epson tiene proyectores de la más alta calidad para satisfacer los requerimientos del profesional más demandante en el área de negocios. Desde proyectores ultra portátiles hasta proyectores de conectividad incomparable, Epson tiene el proyector ideal al precio óptimo para todas las oficinas.



#### Educación

Epson brinda soluciones avanzadas para las salas de clases modernas, ya que su amplia gama de modelos y soluciones permiten que los profesores encuentren una herramienta ideal para impartir sus clases de manera simple y progresiva.

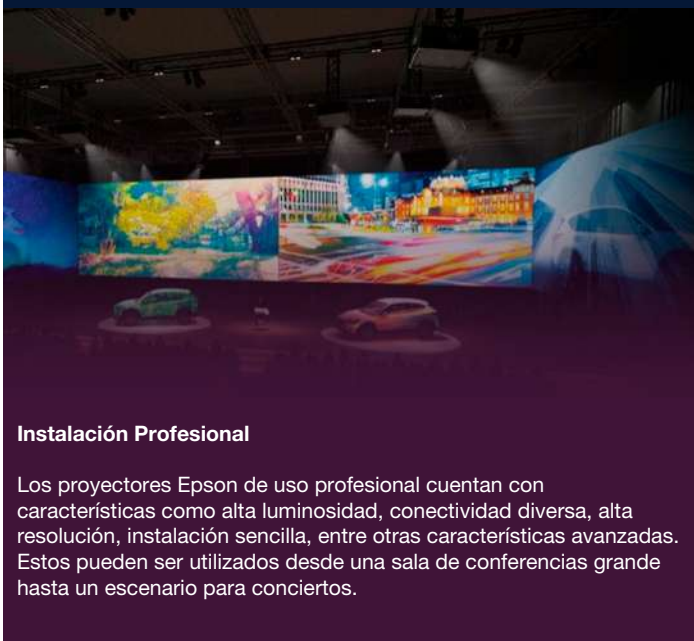

#### Instalación Profesional

Los proyectores Epson de uso profesional cuentan con características como alta luminosidad, conectividad diversa, alta resolución, instalación sencilla, entre otras características avanzadas. Estos pueden ser utilizados desde una sala de conferencias grande hasta un escenario para conciertos.



#### Cine en casa

Los proyectores Epson para cine en casa son la opción ideal para disfrutar del entretenimiento en el hogar. Estos proyectores con características como resolución de alta definición, tecnología 3D e instalación flexible son la mejor opción para disfrutar del cine, televisión o videojuegos en casa.



## » Epson | Proyectores y Scanners

### Proyectores para entretenimiento en casa

Nuestros proyectores, de última generación, te garantizarán la mejores imágenes para películas, juegos o eventos deportivos.



#### Proyector Home Cinema 2350 4K PRO-UHD® con Android TV

Disfruta de una experiencia de Gaming inmersiva en pantalla grande con el proyector inteligente para videojuegos Home Cinema 2350. Con tecnología patentada 4K PRO-UHD®1, HDR102 con tiempos de retraso de entrada de menos de 20 ms, el Home Cinema 2350 ofrece una experiencia de juego verdaderamente épica.



#### Proyector Láser Pro Cinema LS12000 4K PRO-UHD

Los proyectores Epson® Pro Cinema tienen un objetivo: reproducir fielmente el material de origen tal y como lo concibió el artista. Este único pensamiento es lo que guió a nuestros equipos de ingeniería para desarrollar un proyector de cine en casa de última generación. Y lo que se les ocurrió, posiblemente podría ser nuestro mejor proyector de cine profesional.



#### Proyector Portátil Flex CO-W01

Disfruta de una proyección versátil para el trabajo remoto, del entretenimiento en el hogar y mucho más con el proyector portátil Epson CO-W01. Diseñado para brindarle más facilidad y comodidad a su jornada laboral, el proyector portátil Epson CO-W01 ofrece una imagen de pantalla panorámica de hasta 300", que es cuatro veces más grande que una pantalla plana de 75", para reuniones colaborativas en línea y presentaciones detalladas.

### Proyectores para salas de reuniones para el trabajo

Para salas de reuniones medianas y grandes con luz ambiental, estos proyectores de red tienen control de monitor y de opciones a través de la web.



#### Proyector Epson PowerLite FH52+

El PowerLite® FH52+ es el proyector ideal para el negocio, ya que se pueden conectar los dispositivos favoritos de forma inalámbrica. Brinda una pantalla de más de 100" con calidad excepcional. Este proyector tiene un excelente brillo para situaciones de gran luz ambiental o artificial. La tecnología 3LCD ofrece imágenes claras, brillantes y llenas de color. Su luminosidad de 4.000 lúmenes en color2 y 4.000 lúmenes en blanco2 lo convierten en la mejor opción. Su resolución de alta definición es ideal para presentaciones de gran calidad. Su diseño compacto y portable lo convierten en la mejor opción para los ejecutivos actuales.

### Proyectores para Salas de Clases

En una era de nuevos aprendizajes, Epson da a los maestros el poder de sobresalir y crear un aprendizaje inmersivo centrado en la tecnología láser.



#### Proyector Láser Inalámbrico PowerLite EB-750F Full HD 1080p

Proyecte imágenes vívidas, coloridas e impactantes de hasta 110" (16:6) o 120" (16:9) con el proyector láser de distancia ultracorta PowerLite EB-750F. Con 3.600 lúmenes de brillo1, Full HD 1080p y pantalla dividida incorporada2 y tecnología de combinación de bordes.



#### Proyector Láser Inalámbrico PowerLite L200W 3LCD WXGA

Fomente la colaboración en el aula con el versátil proyector láser de largo alcance PowerLite L200W. Con una fuente de luz láser de 20.000 horas prácticamente libre de mantenimiento sin lámparas que reemplazar1, L200W ofrece un rendimiento conveniente y confiable a un precio excepcional.

### Scanners

#### Fotos

Si eres un artista gráfico o fotógrafo profesional, Epson te ofrece una amplia variedad de escáneres fotográficos profesionales, ideales para la digitalización de diapositivas, negativos o impresiones.



Línea hogar



Línea trabajo

#### Escáneres de documentos

Ideal para una fácil digitalización, en formato PDF y/o envío por e-mail con un solo clic.



Línea hogar



Línea trabajo



## » Epson | Impresoras para el hogar, trabajo y fotográficas

### Para el hogar



#### Impresora Multifuncional EcoTank L121

Ofrece a las familias un costo de impresión ultra bajo con el sistema de recarga EcoTank de Epson que imprime 4.500 páginas en negro / 7.500 páginas a color con cada juego de botellas de repuesto.



#### Impresora Multifuncional EcoTank L3210

La L3210 ofrece total confiabilidad gracias a la tecnología Heat-Free de Epson, además de una experiencia de recarga fácil, limpia y sin errores con la tecnología EcoFit™, y un diseño de tanque frontal.



#### Impresora Multifuncional Inalámbrica EcoTank L3250

Ofrece a las familias, estudiantes y profesionales un costo de impresión ultra bajo, que te permite imprimir hasta 4.500 páginas en negro o 7.500 páginas a color5 con cada juego de botellas de repuesto

### Fotográficas



#### Impresora Multifuncional Epson EcoTank L8160

Impresora inalámbrica fotográfica multifuncional 3 en 1 Epson EcoTank L8160 con impresión 100% sin cartuchos



#### Impresora Multifuncional Epson EcoTank L8180

Impresora inalámbrica fotográfica multifuncional 3 en 1 Epson EcoTank L8180 con impresión 100% sin cartuchos hasta A3+



#### Impresora Epson EcoTank L805

Impresora Fotográfica Inalámbrica Tecnología de inyección de tinta MicroPiezo® de 6 colores (CcMmYK) optimizada para impresión de fotografías.



#### Impresora Multifuncional Epson EcoTank L1800

Fotografías de hasta A3+ de alta definición, alto volumen y super alta economía. Única con el sistema original de Tanque de Tinta.

### Para oficina



#### Impresora multifuncional Epson EcoTank L4260

Para emprendedores y pequeñas oficinas, ofrece funciones de productividad a un precio asequible, como la tecnología de impresión a doble cara automática.



#### Impresora Multifuncional Epson EcoTank L6270

ofrece varias funciones dedicadas a optimizar su productividad como lo son el ADF, impresión a doble cara automática, Wi-Fi, Wi-Fi Direct, Ethernet.



#### Impresora Multifuncional Epson EcoTank L14150

Impresora inalámbrica multifuncional 4 en 1 Epson EcoTank® L14150 con impresión 100% sin cartuchos hasta A3+.



#### Impresora inalámbrica en blanco y negro EcoTank M1120

La impresora inalámbrica monocromática EcoTank® M1120 es la elección ideal para emprendedores que necesitan alto rendimiento.



#### Impresora Multifuncional Blanco y Negro EcoTank M2120

Esta multifuncional compacta es perfecta para oficinas que imprimen miles de documentos y buscan reducir costos sin sacrificar productividad.



#### Impresora Multifuncional Epson EcoTank M2170

Podrá imprimir hasta 11.0005 páginas en negro con dos botellas incluidas y hasta 6.0005 páginas en negro con botellas de reemplazo.



#### Impresora Multifuncional Epson EcoTank M3170

La elección ideal para oficinas que necesitan alta productividad de impresión en blanco y negro a un costo ultrabajo sin sacrificar calidad.



**EPSON®**  
EXCEED YOUR VISION

LIBÉRATE DE LOS CARTUCHOS CON EPSON ECOTANK®

NÚMERO #1 EN IMPRESIÓN SIN CARTUCHOS



**OBTÉN IMPRESIONES DE ALTA CALIDAD Y COSTOS ULTRABAJOS CON LAS IMPRESORAS EPSON ECOTANK. CADA IMPRESORA ECOTANK AHORRA HASTA UN 90% EN TINTA EN COMPARACIÓN CON LAS IMPRESORAS DE CARTUCHOS DE TINTA DE LA COMPETENCIA**

**USA TINTAS ORIGINALES**  
LIBÉRATE DE LOS RIESGOS



## » EVGA | Fuentes de alimentación.

Las fuentes de alimentación EVGA son dispositivos que convierten la corriente alterna de la red eléctrica en corriente continua de bajo voltaje para alimentar los componentes internos de un ordenador. Estas fuentes de alimentación se caracterizan por su alta eficiencia, su bajo nivel de ruido y su protección contra sobretensiones, cortocircuitos y sobrecalentamiento. Las fuentes de alimentación cuentan con diferentes modelos y potencias para adaptarse a las necesidades de cada usuario, desde las más básicas hasta las más avanzadas para sistemas de alto rendimiento y overclocking.



### EVGA SuperNOVA 1000G XC, 80 Plus Gold 1000W

Presentamos EVGA SuperNOVA 1000G XC: la primera fuente de alimentación compatible con ATX 3.0 y preparada para PCIe 5.0 de EVGA. Con un controlador resonante LLC de medio puente, un convertidor CC-CC, APFC y condensadores 100% japoneses, esta fuente de alimentación es extremadamente estable con baja ondulación y ruido, y tiene clasificación 80 Plus Gold para mayor eficiencia.

P/N: 520-5G-1000-K1



### EVGA SuperNOVA 850 GT, 80 Plus Gold 850W

La última incorporación a la destacada línea de fuentes de alimentación EVGA. Con la certificación 80 Plus Gold, condensadores 100 % japoneses, un ventilador de cojinete dinámico fluido y un diseño completamente modular, esta fuente de alimentación está diseñada para un uso y una durabilidad a largo plazo. Sobre la base de la línea de EVGA de fuentes de alimentación con calificación 80 Plus Gold, la serie EVGA GT combina todas estas características a un excelente precio.

P/N: 220-GT-0850-Y1



### EVGA SuperNOVA 750 GT, 80 Plus Gold 750W

Evga Supernova 750 Gt. Potencia total: 750 W, Voltaje de entrada de CA: 100 240 V, Frecuencia de entrada de CA: 50/60 Hz. Conector de alimentación de la placa base: Atx de 24 pines, Longitud del cable de alimentación Sata: 550,650,750 Mm, Longitud del cable de alimentación periférico (Molex): 550,650,750 Mm. Propósito: PC, Unidad de fuente de alimentación (Psu) Factor de forma: Atx, Certificación 80 Plus: 80 Plus Gold. Color del producto: Negro, Tipo de refrigeración: Activo, Diámetro del ventilador: 13,5 cm. Ancho: 150 mm, Fondo: 150 mm, Alto: 86 mm

P/N: 220-GT-0750-Y1



### EVGA 700 W1, 80+ WHITE 700W

Cuando se construye con un presupuesto limitado, el EVGA 700W 80 PLUS es una excelente opción a bajo costo. Apoyando 56A en un solo riel de +12 V ofrece más opciones sin tener que reducir los requisitos de sus componentes. Ahorre espacio con el Diseño compacto de 700W, interruptor de alimentación bien colocado y cables completamente revestidos. El 700W ofrece las conexiones y protecciones necesarias para compilaciones básicas del sistema

P/N: 100-W1-0700-K1



### EVGA 500 W1, 80+ WHITE 500W

El EVGA 500W 80 PLUS es una excelente opción a bajo costo. La compatibilidad con 40 A en un único riel de +12 V proporciona más opciones sin tener que reducir los requisitos de componentes. Ahorre espacio con el diseño compacto del 500W, el interruptor de alimentación bien ubicado y los cables completamente revestidos. El 500W ofrece las conexiones y protecciones necesarias para la construcción de sistemas básicos. Con una garantía estándar de 3 años y un diseño de ventilador ultra-silencioso, el 500W será una gran ventaja para su próxima construcción con un presupuesto limitado.

P/N: 100-W1-0500-K1



### EVGA 400 N1, 400W

La fuente de alimentación EVGA 400W es una gran elección a un bajo coste. Soportando 30A en un solo carril +12V proporciona más opciones sin tener que reducir sus necesidades de componentes. La EVGA 400W ofrece las conexiones y protecciones necesarias para la construcción de sistemas básicos. Con una garantía estándar de 2 años y un diseño de ventilador ultra silencioso la fuente de alimentación EVGA 400W será un gran activo para su próxima construcción en un presupuesto.

P/N: 100-N1-0400-L1



## » Fiberbox | Solución Fibra óptica

### FIBRA OPTICA

- 4/8/12/24/48/60/72/96/144 Hilos
- Monomodo
- AutoSoportada kevlar
- 60/80/100/120 Vanos
- Chaqueta PVC
- Subterránea protección AR (metálica – fibra de vidrio)

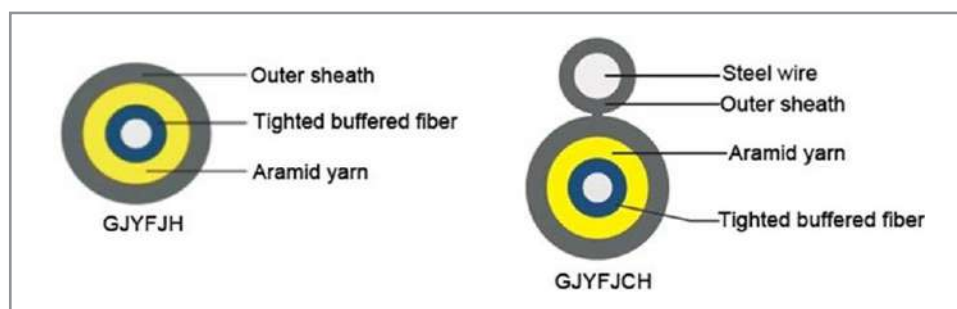

### FIBRA DROP

- Con testigo/ sin Testigo
- 1/2/4/6/8 hilos



**ADSS-4G.652D**  
Fibra 4 pelos. 80 metros vanos.  
Máximas condiciones meteorológicas de operación: 25m/s velocidad del viento y sin carga de hielo.



**ADSS-8G.652D**  
Fibra 8 pelos. 80 metros vanos.  
Máximas condiciones meteorológicas de operación: 25m/s velocidad del viento y sin carga de hielo.



**ADSS-12G.652D**  
Fibra 12 pelos. 80 metros vanos.  
Máximas condiciones meteorológicas de operación: 25m/s velocidad del viento y sin carga de hielo.



**ADSS-24G.652D**  
Fibra 24 pelos. 80 metros vanos.  
Máximas condiciones meteorológicas de operación: 25m/s velocidad del viento y sin carga de hielo.



**ADSS-48G.652D**  
Fibra 48 pelos. 80 metros vanos.  
Máximas condiciones meteorológicas de operación: 25m/s velocidad del viento y sin carga de hielo.

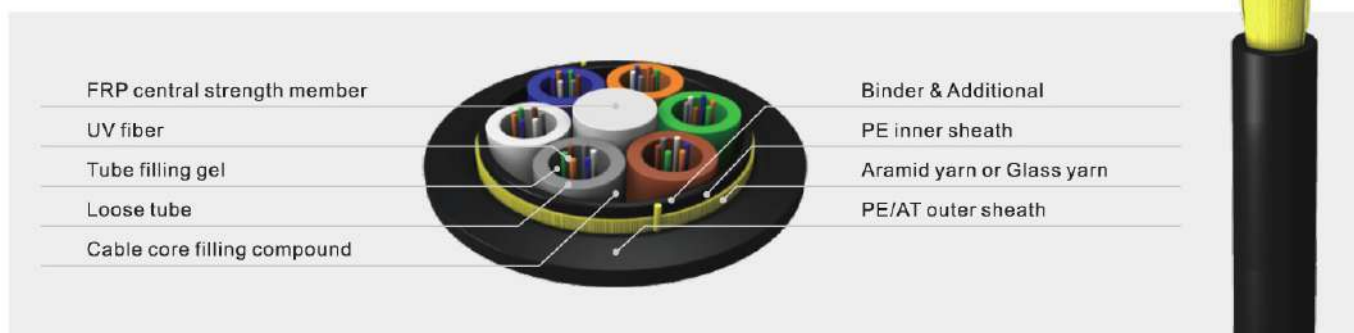



## » FiberHome | Soluciones GPON de alta performance

### OLTs

La familia de OLTs 5516-x de Fiberhome está formada por chasis Carrier Class de 10GPON. Soporta Uplinks GE/10GE/STM-1/E1 que pueden ser compartidos por las placas de servicio por las plataformas MSAN/GPON/10 GPON o P2P.

Las placas son compatibles con todos los chasis, protegiendo la inversión y acompañando el crecimiento de cada red. Soporta múltiples servicios como VoIP, TDM, datos, IPTV y CATV para dar TriplePlay.



#### AN6001-G16

AN6001-G16 16PON  
16 ports GPON con SFPs C+  
en una unidad de rack  
Fuente redundante AC  
Soporte hasta 1024 usuarios.



#### AN6000-7-32

Chasis con 6 slots de servicio y doble placa de management  
Configurada con 2 placas de servicio de 16 ports GPON con SFPs C+  
Doble placa de Management para redundancia.  
Fuente de alimentación DC  
Soporte hasta 6144 usuarios (1:64)



#### AN6000-15-32

AN6000-15 32PON 2 CONTROL  
Chasis con 15 slots de servicio y doble placa de management  
Configurada con 2 placas de servicio de 16 ports GPON con SFPs C+  
Doble placa de Management para redundancia.  
Fuente de alimentación DC  
Soporte hasta 15360 usuarios (1:64)

### ONUs



#### HG6543C

- Dimensiones: 32 x 156 x 115 mm (Alto x Ancho x Profundidad)
- Peso: 230g
- Interfaz GPON:
  - Estándar: ITU-T G.984, Clase B+.
  - Tipo de Interfaz: SC/UPC
- Interfaz Ethernet:
  - Tipo de Interfaz: 2 Puertos Gigabit Ethernet + 2 Puertos Fast Ethernet
- Interfaz USB:
  - Tipo de Interfaz: USB 2.0
- Interfaz POTS:
  - 1 puerto POTS (RJ11) para telefonía analógica
- WiFi
  - Estándar: IEEE 802.11 b/g/n
  - Cantidad de Antenas: 2
- Alimentación: 12VCD/1A (Adaptador Incluido)
- Consumo Máximo: 10 Watts
- Temperatura de Operación: -5°C / 45°C
- Hasta 300 Mbps en 802.11n
- Hasta 32 conexiones simultáneas en WiFi (recomendadas)



#### HG6145D2

- Dimensiones: 36 x 171 x 123 mm (Alto x Ancho x Profundidad)
- Peso: 280g
- Interfaz GPON:
  - Estándar: ITU-T G.984, Clase B+.
  - Tipo de Interfaz: SC/UPC
- Interfaz Ethernet:
  - Tipo de Interfaz: 4 Puertos Gigabit Ethernet.
- Interfaz USB:
  - Tipo de Interfaz: USB 2.0
- Interfaz POTS:
  - 1 puerto POTS (RJ11) para telefonía analógica
- WiFi
  - Estándar: IEEE 802.11 b/g/n/a/ac
  - MIMO
- Alimentación: 12VCD/1A (Adaptador Incluido)
- Consumo Máximo: 11 Watts
- Temperatura de Operación: -5°C / 45°C
- Hasta 300 Mbps en 802.11n
- Hasta 32 conexiones simultáneas en WiFi (recomendadas)



#### HG6245D

- Dimensiones: 36.8 x 204 x 149 (Alto x Ancho x Profundidad)
- Peso: 339g
- Interfaz GPON:
  - Estándar: ITU-T, g.984, B+.
  - Tipo de interfaz: SC / UPC
- Interfaz Ethernet:
  - Tipo de Interfaz: 4 puertos Gigabit.
- Interfaz USB:
  - 2 puertos USB 2.0
- WiFi 2.4/5 GHz:
  - Estándar: IEEE 802.11 a / B / g / N / AC
- Número de antenas: 2
- Ganancia de antena: 5dBi
- Alimentación: 12vcd / 1.5A (adaptador incluido)
- Consumo Máximo: 17 Watts
- Temperatura de Operación: 5 °C a 45 °C.

# Solución Óptica

Un Data Center óptico soporta aplicaciones actuales y futuras, además de proporcionar ganancias en espacio y energía. Conozca las innovaciones ópticas de Furukawa para su Data Center.



## Solución Multimodo OM5

Ampliando la capacidad de transmisión multimodo.

- Totalmente compatible con la fibra OM4.
- Enlaces de 100 Gbps hasta 150 m utilizando dos fibras con conectores LC;
- Aprovechamiento de la infraestructura para futuras tasas de transmisión.

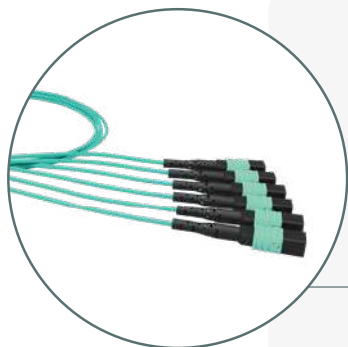

## MPO Base 8

Mayores velocidades de transmisión.

- Soporte a las nuevas interfaces de transmisión 40/100/200/400 Gbps;
- Mayor flexibilidad de conexiones;
- Services, Breakouts, Casetes y Cordones MTF.

## Cables Preconectorizados

Facilitando la operación.

- Conectorizados en ambos extremos;
- Facilidad en la instalación y mantenimiento;
- Producto certificado de fábrica;
- Hasta 144F en 200 metros.

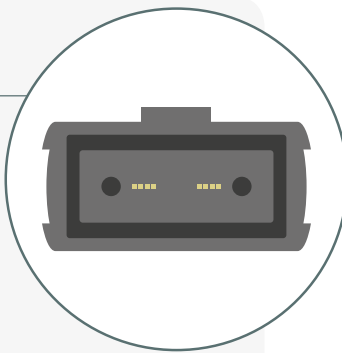

# Solución de Cobre

Soluciones de alto rendimiento para cableado estructurado en cobre que superan los parámetros normativos y aseguran el desempeño en las redes de hasta 40 Gbps.

## GigaLan Augmented

Mayor velocidad en la infraestructura de cobre.

- Soluciones en Categoría 6A y Categoría 8\*;
- Soporta velocidad de transmisión de hasta 40 Gbps.
- Revestimiento de los cables Green a base de caña de azúcar.

\* Consultar disponibilidad.

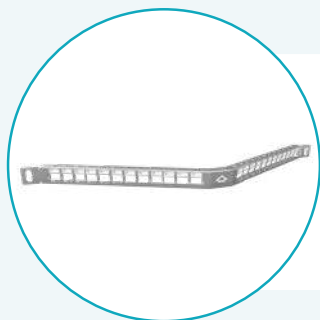
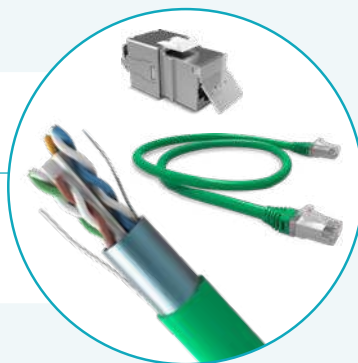

## Patch Panel 1/2U

Aumentando la densidad de puntos en su rack.

- 24 puertas en 1/2U;
- Opción angular o recta;
- Solución blindada o no blindada;
- Guías de cables 1/2U.





## » **Gabitel** | Racks murales y accesorios para data centers

### **LAS MEDIDAS A TENER EN CUENTA PARA OFRECER LA MEJOR SOLUCION ACORDE A CADA NEGOCIO SON LAS SIGUIENTES:**

#### **:: ALTURA**

LA ALTURA UTIL DEL RACK ESTA DADA POR LAS UNIDADES DEL MISMO, ESTO ES NECESARIO PARA DETERMINAR SI VAN A PODER ALOJAR TODOS LOS EQUIPOS

#### **:: ANCHO**

EL ANCHO ENTRE MONTANTES ES DE 19" (600mm), TAMBIEN TENEMOS OPCIONES PARA PODER ALOJAR MAYOR VOLUMEN DE CABLEADO EN 23" (700mm) Y EL MAS ANCHO EL W8 (800mm).

#### **:: PROFUNDIDAD**

LA MISMA SERÁ LA QUE REQUIERA POR EL EQUIPAMIENTO A INSTALAR Y PODEMOS OFRECER 600mm – 800mm – 1000mm Y 1200mm

CON ESTAS TRES PREMISAS USTED PODRA ELEGIR SIN EQUIVOCARSE, LA SOLUCION ACORDE A SU NECESIDAD

**EVO3 GABITEL**



**EVO4 GABITEL**



550 Kg



### **:: CONSIGA SUS ACCESORIOS GABITEL EN SOLUTION BOX**

TENEMOS UN COMPLETO PORTFOLIO DE ACCESORIOS PARA LA LINEA DE RACKS Y MURALES

ENTRE LOS QUE PODEMOS ENCONTRAR BANDEJAS, ESTANTES, ORGANIZADORES, CANALES DE TENSION, UNIDADES DE VENTILACION, ETC.

CABE DESTACAR QUE LA MARCA POSEE UNA CAPACIDAD DE PRODUCCION, STOCK PERMANENTE Y LOGISTICA PARA UNA ENTREGA DE 7 A 10 DÍAS HÁBILES EN TODOS SUS PRODUCTOS.

## » Gabitel | Murales y Racks

### Murales



**M-CD-6U4B**  
Mural 6 Unidades Compacto  
400mm  
Disponible en Beige y Negro



**M-CD-10U5B**  
Mural 10 Unidades Compacto  
500mm  
Disponible en Beige y Negro



**M-NV2C-10U6N**  
Mural Novo 2 cpos 10U 600(N)

### Rack abierto



#### Características:

La opción de rack abierto brinda el entorno más cómodo de instalación, complementado con organizadores verticales (opcional) se convierte en la mejor solución para instalaciones de cableado.

#### Materiales:

Parantes, base y cabezal: chapa de acero.

#### Colores:

Beige / Negro

R-AB-35UB/N 35U (B) (N)  
R-AB-40UB/N 40U (B) (N)  
R-AB-45UB/N 45U (B) (N)  
R-AB23-35UB/N 23" 35U (B) (N)  
R-AB23-40UB/N 23" 40U (B) (N)  
R-AB23-45UB/N 23" 45U (B) (N)

### Rack abierto doble



R-ABD-35UB/N 35U (B) (N)  
R-ABD-40UB/N 40U (B) (N)  
R-ABD-45UB/N 45U (B) (N)  
R-ABD23-35UB/N 23" 35U (B) (N)  
R-ABD23-40UB/N 23" 40U (B) (N)  
R-ABD23-45UB/N 23" 45U (B) (N)

### Racks



**R-E3-20U6B**  
Rack EVO3-20Unidades  
600mm con puerta  
Disponible en Beige y Negro



**R-E4-45U1B**  
Rack EVO4-45 Unidades  
1000mm con puerta  
Disponible en Beige y Negro



**R-E2-40U8B**  
Rack EVO2-40 Unidades  
800mm con puerta  
Disponible en Beige y Negro

**Compatibles con:** HPE - LENOVO - DELL - PURE - HUAWEI

**Único mayorista en stock**



## GARMIN SWIM™ 2

### CONTROL TOTAL DE LA ACTIVIDAD EN EL AGUA.



» **Garmin** | Reloj inteligente de natación GPS para la piscina y aguas abiertas.

### Garmin Swim™ 2 RELOJES DE NATACIÓN

Garmin Swim 2 es un reloj inteligente de natación con GPS diseñado para monitorear la frecuencia cardíaca y la distancia de seguimiento, ritmo, conteo de brazadas, SWOLF y más en la piscina y en aguas abiertas. Solo agrega agua.



Comprueba tu frecuencia cardíaca en la muñeca, sin necesidad de correas.



Recibe alertas de ritmo, registros de ejercicios de técnica y todo lo que necesitas para mejorar tu habilidad de natación.



**fēnix® 7X – Solar Edition**  
RELOJES DE RECREACIÓN AL AIRE LIBRE  
Comprueba tu frecuencia cardíaca en la muñeca mientras nadas o descansas para luego analizar los datos en la aplicación Garmin Connect™.



**fēnix® 7S – Standard Edition**  
RELOJES DE RECREACIÓN AL AIRE LIBRE  
Diseño actualizado, muy resistente y con una pantalla brillante de 1.2" y una carcasa de polímero reforzada con fibra 42 mm.





## » **Garmin** | Supervisa tu rendimiento



### Forerunner® 255 Music

Con botones fáciles de usar, una banda de silicona y el resistente cristal **Corning® Gorilla® Glass 3**, este reloj está preparado para que lo exprimas al máximo. Con su diseño elegante y sus **49 g de peso**, casi olvidarás que llevas tu **Forerunner® 255 Music**, incluso mientras duermes.



### Forerunner® 745

#### ROMPE NUEVOS RÉCORDS PERSONALES

Este reloj de carrera con GPS está diseñado para corredores y triatletas como tú, que necesitan estadísticas de entrenamiento detalladas y sesiones de entrenamiento en el dispositivo, además de funciones de smartwatch.



### Forerunner® 955 Solar

Con tan solo 52 gramos de peso, el reloj inteligente Forerunner 955 te mantendrá ligero y en sintonía con tu cuerpo.

Haz clic o desliza el dedo por los mapas y las estadísticas con los controles de botones tradicionales o la nueva pantalla táctil con gran capacidad de respuesta.





## » Garmin | Todo es posible.

Los corredores y ciclistas de gira necesitan tecnología con la que se pueda contar. Lo tenemos cubierto con computadoras para bicicletas con GPS, navegación paso a paso, rutas específicas para bicicletas, accesorios para el ciclismo y mucho más. Obtenga datos detallados sobre su rendimiento o simplemente planifique su próximo viaje.

### Edge® 830

Es hora de obtener datos instantáneos y crédito automático de la calle con Edge 830. Esta computadora para ciclismo con GPS robustamente compacta tiene todo lo que necesita para navegar, controlar estadísticas, mantenerse conectado con sus seres queridos y mucho más. Y todo está en un dispositivo compacto que va a donde vaya y no te pesará.

### Edge® 530

Con Edge 530 puedes entrenar de manera más inteligente y descubrir nuevas rutas. Esta computadora para ciclismo presenta navegación avanzada y desafíos integrados, sin mencionar una pantalla a color brillante, segmentos Strava Live precargados y el mapa de ciclo de Garmin.

### Edge® 1040 Solar

La lente de carga solar Power Glass prolonga la autonomía de la batería, lo que te ofrece hasta 100 horas en modo ahorro de energía o hasta 45 horas en los casos de uso más exigentes. Durante el día, añade hasta 42 minutos por hora en el modo ahorro de energía y hasta 20 minutos por hora en los casos de uso más exigentes.

### Approach® S62

Approach® S62 es un reloj para golf con GPS de alta calidad que integra la información clave y los mapas que necesitas a todo color en tu muñeca.

### Approach® S20

Combina un elegante diseño de correa de reloj con pantalla de alta resolución y seguimiento de actividad. Junto con el sensor Garmin TruSwing™ para métricas para mejorar la consistencia del swing, la función courseView actualiza automáticamente los cursos que se juegan con frecuencia de forma gratuita y recibe notificaciones inteligentes.

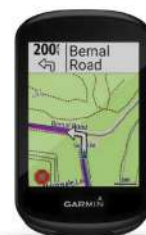

Edge® 830



Edge® 530



Edge® 1040 Solar



Approach® S62

Approach® S20





## » **Garmin** | ver correr todos los niveles

No hay dos corredores iguales, y eso es exactamente lo que tenemos en cuenta con nuestros relojes en funcionamiento. Desde el entrenador GPS fácil de usar hasta la ejecución de relojes con almacenamiento de música a bordo e incluso potencias amigables con el triatlón que ofrecen métricas de rendimiento avanzadas, tenemos un compañero de entrenamiento adecuado para usted.



### Vivoactive® 4

Reloj inteligente GPS  
El reloj inteligente GPS cuenta con pantalla AMOLED, aplicaciones deportivas integradas, música y monitoreo de salud durante todo el día



### Venu® 2S

Bisel de acero inoxidable de color Rose Gold con carcasa y correa de silicona blanca



### Instinct®

Recreación al aire libre  
Instinct está construido según el estándar militar estadounidense 810 para resistencia térmica, a golpes y al agua.



### Vivomove® 3

Deportes y fitness  
Disponible en una variedad de colores, reciba correos electrónicos, mensajes de texto y alertas directamente en su reloj.



### Balanzas Inteligentes

Escala inteligente con funciones conectadas. Mide peso, índice de masa corporal, grasa corporal, masa muscular esquelética y más





## » Garmin | GPS de mano para excursionistas



### eTrex® 22X

Pantalla en color legible a la luz del sol de 2.2 "con 240 x 320 píxeles de pantalla para una mejor legibilidad.

Mapeo TopoActive precargado con caminos enrutables y senderos para ciclismo y senderismo.



### eTrex® 32X

eTrex 32x agrega una brújula de 3 ejes y un altímetro barométrico. Duración de la batería: hasta 25 horas en modo GPS con 2 baterías AA. Pantalla en color legible a la luz del sol de 2.2 "con 240 x 320 píxeles de pantalla.



### GPSMAP® 66s

Navega tu próxima aventura al aire libre con la serie GPSMAP 66. Ya sea que esté caminando, cazando, escalando, geocaching, kayak o bicicleta de montaña.



### GPSMAP® 64x

La serie portátil GPSMAP 64x viene precargada con mapas TopoActive con calles y senderos enrutables para que pueda emprender el viaje fuera de la red.



### Garmin Dash Cam™ 45

El campo de visión de 180 ° captura más del entorno, incluido el tráfico cruzado.

Cámara de 2.1 megapíxeles de alta calidad con captura de video 1080p; funciona incluso en condiciones de poca luz



### Garmin Dash Cam™ 65W

La Dash Cam 65 es una grabadora de manejo de alta definición fácil de usar con pantalla LCD de 2.0 ". Campo de visión excepcional, captura la carretera e incluye GPS para datos de tiempo y ubicación.



### Striker 4 Plus

El buscador de peces STRIKER Plus 4 con una pantalla brillante de 4.3 "y GPS incorporado cuenta con sonda CHIRP para imágenes nítidas y software de dibujo de mapas Quickdraw Contours



### STRIKER™ 5cv

El GPS incorporado le permite marcar puntos de referencia, crear rutas y ver la velocidad del barco. Pantalla brillante de 5 "legible a la luz del sol e interfaz de usuario intuitiva



# HERO11 Black

**Batería Enduro de larga duración incluida**  
 Hacete con una cámara considerablemente mejorada: mejor rendimiento a bajas temperaturas y un 38 % más de tiempo de grabación a temperaturas moderadas que las cámaras y baterías GoPro anteriores.

## Doble pantalla LCD

Disfrutá de una reproducción fluida y estable con la eficiente pantalla táctil y pasa a la frontal para los selfies.

## AutoBoost

Establecé la hora a la que querés grabar con Captura programada. Ahora podés dormir y capturar el amanecer en video.

## 5,3K cinematográfico, 27 megapíxeles y 1000 millones de colores

La HERO11 Black hace que capturar imágenes de calidad inimaginable sea más fácil que nunca. Conseguí un look profesional en todo lo que grabes en 5,3K a 60 fps. Además, podés compartir tus vídeos de alta resolución en redes sociales fácilmente.

## Nuevo HyperView

Esta lente digital exclusiva de la HERO11 usa el contenido con una relación de aspecto de 8:7 que ofrece el nuevo sensor de imagen y genera tomas gran angular de 16:9. El resultado son vídeos ultraenvolventes que aportan una sensación épica en primera persona.



Videos destacados automáticos



Nuevo sensor de imagen más grande



Resolución de video 5,3K60 + 4K120



Estabilización HyperSmooth 5.0



Sumergible (10 m)



Batería Enduro para temperaturas frías



## » GoPro | Cámaras

### HERO 11 BLACK MINI



- Videos de momentos destacados automáticos
- Uso sencillo con un solo botón
- Video 5,3K60 y 4K120
- Estabilización HyperSmooth 5.0
- Dos juegos de adaptadores de montaje integrados
- Sumergible (10 m)

### HERO 11 BLACK CREATOR EDITION



- Video 5,3K60 y 4K120
- Estabilización HyperSmooth 5.0
- Batería ampliada
- Captura de audio optimizada
- Iluminación LED
- Conexión a la nube

### HERO 9 BLACK



- Videos en 5K y fotos de 20 MP
- HyperSmooth 3.0
- Sumergible (10 m)
- Conexión a la nube\*
- 30 % más de duración de la batería\*
- Lente extraíble

### HERO 10 BLACK



- 23 MP
- 5,3K60 4K120
- Cámara lentaH
- 10 m
- Pantalla táctil
- HyperSmooth 4.0

### MAX



- Tres cámaras en una
- Sumergible (5 m)
- Video de 360° en 6K\*
- Máxima estabilización
- Audio de 360° envolvente
- Conexión a la nube\*

## » GoPro | Accesorios

### 3-Way 2.0

Empuñadura | Brazo | Trípode



### Chesty

Soporte de alto rendimiento para el pecho



### El Grande

Vara de extensión de 97 cm



### Shorty

Vara de extensión compacta y trípode



### The Handler

Empuñadura flotante



### Baterías y cargadores



### Fundas y correas



### Mochilas impermeables







## » Grandstream | Conectando el mundo

### TELEFONÍA IP

Como parte de la serie GRP de teléfonos IP de nivel de operador, la línea de teléfono IP esencial proporciona dispositivos simples y fáciles de usar con aprovisionamiento sin contacto para una implementación masiva y una administración sencilla. Los cuatro dispositivos de la serie Essential están diseñados para ofrecer teléfonos IP de escritorio asequebles y fáciles de usar con un diseño elegante y funciones de próxima generación. Creados para las necesidades de los trabajadores en el sitio y remotos y diseñados para una fácil implementación por parte de empresas, proveedores de servicios y otros mercados de alto volumen, estos teléfonos IP esenciales ofrecen un punto final de voz fácil de usar y de implementar.



### IP PBX

La serie UCM6300 permite a las empresas crear soluciones de colaboración y comunicación unificadas poderosas y escalables. Esta serie de IP PBX proporciona una plataforma que unifica todas las comunicaciones comerciales en una red centralizada, que incluye voz, videollamadas, videoconferencias, videovigilancia, reuniones web, datos, análisis, movilidad, acceso a las instalaciones, intercomunicadores y más.



#### UCM6510

IP PBX para redes E1/T1/J1  
 2 puertos FXO, 2 puertos FXS  
 Soporta 2000 registros de terminales SIP, 50 troncales SIP, y hasta 200 llamadas simultáneas  
 Hasta 64 participantes en conferencia  
 Puerto Gigabit  
 POE  
 Soporta Call Detail Records  
 Múltiples colas de llamadas configurables  
 Hasta 5 capas de IVR  
 Codec: H264, H263, H263+  
 Fax y correo de voz  
 Montaje en rack y escritorio

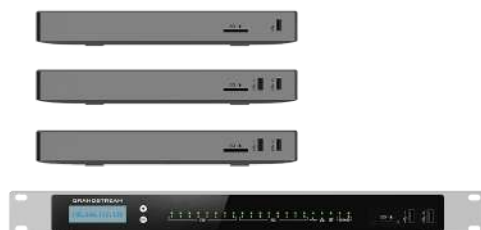

#### UCM6301

1FXS, 1FXO, soporta 500 usuarios y 75 llamadas concurrentes. Soporte de sala de videoconferencia con hasta 20 participantes en 1080P y 75 participantes en audio.  
 3x Gigabit PoE, Admite Alta disponibilidad HA

#### UCM6302

2FXS, 2FXO, soporta 1000 usuarios y 150 llamadas concurrentes. Soporte de sala de videoconferencia con hasta 30 participantes en 1080P y 150 participantes en audio.  
 3x Gigabit PoE, Admite Alta disponibilidad HA

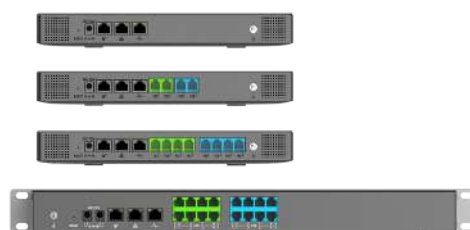

#### UCM6304

4FXS, 4FXO, soporta 2000 usuarios y 350 llamadas concurrentes. Soporte de sala de videoconferencia con hasta 60 participantes en 1080P y 200 participantes en audio.  
 3x Gigabit PoE, Admite Alta disponibilidad HA.

#### UCM6308

8FXS, 8FXO, soporta 3000 usuarios y 450 llamadas concurrentes. Soporte de sala de videoconferencia con hasta 80 participantes en 1080P y 300 participantes en audio.  
 3x Gigabit PoE, Admite Alta disponibilidad HA.

# » Grandstream | Conectando el mundo

## SERIE GRP2600 / TELEFONÍA IP DE GRADO OPERADOR

La serie GRP2600 son teléfonos IP diseñados para el despliegue masivo. Esta serie de teléfonos IP de próxima generación presenta un nuevo diseño elegante, una experiencia de usuario renovada, un firmware unificado y potentes opciones. Diseñada para empresas, proveedores de servicios y otros mercados de gran volumen, la serie GRP ofrece una plataforma de voz potente, fácil de usar y de implementar con características de próxima generación para usuarios de alto nivel.



**GRP2612**

Teléfono de 2 líneas, 2 cuentas SIP  
4 teclas multifunción, 16 teclas BLF digitales  
Pantalla LCD a color (320x240)  
2 puertos Ethernet Gigabit (10/100 Mbps)  
Audio HD, auricular y alta voz para audio de banda ancha



**GRP2612P**

Teléfono de 2 líneas, 2 cuentas SIP  
4 teclas multifunción, 16 teclas BLF digitales  
Pantalla LCD a color (320x240)  
2 puertos Ethernet Gigabit (10/100 Mbps)  
Audio HD, auricular y alta voz para audio de banda ancha



**GRP2612W**

Teléfono de 2 líneas, 2 cuentas SIP  
4 teclas multifunción, 16 teclas BLF digitales  
Pantalla LCD a color (320x240)  
Wifi  
2 puertos Ethernet Gigabit (10/100 Mbps)  
Audio HD, auricular y alta voz para audio de banda ancha



**GRP2613**

Teléfono de 3 líneas, 3 cuentas SIP  
6 teclas multifunción, 24 teclas BLF digitales  
Pantalla LCD a color (320x240)  
Dos puertos Gigabit (10/100/1000 Mbps)  
Audio HD, auricular y alta voz para audio de banda ancha



**GRP2614**

Teléfono de 4 líneas, 4 cuentas SIP  
8 teclas multifunción, 40 teclas BLF digitales  
Pantalla LCD a color (320x240)  
Wifi, Bluetooth  
2 puertos Ethernet Gigabit (10/100/1000 Mbps)  
Audio HD, auricular y alta voz para audio de banda ancha



**GRP2670**

6 cuentas SIP, pantalla táctil LCD de 7", conferencia de audio de 5 vías, 2 puertos Gigabit con PoE, Wi-Fi, Bluetooth



**GRP2650**

6 cuentas SIP, LCD de 5", conferencia de audio de 5 vías, 2 puertos Gigabit con PoE, Wi-Fi, Bluetooth



**GRP2636**

6 cuentas SIP, LCD de 4,3", conferencia de audio de 5 vías, 2 puertos Gigabit con PoE, Wi-Fi, Bluetooth, 24 teclas BLF



**GRP2634**

4 cuentas SIP, LCD de 2.8", conferencia de audio de 5 vías, 2 puertos Gigabit con PoE, Wi-Fi, Bluetooth



**GRP2624**

4 cuentas SIP, LCD de 2.8", audioconferencia de 5 vías, 2 puertos Gigabit con PoE, Wi-Fi, Bluetooth, GBX20 ext. Módulo

## SISTEMA DE VIDEO CONFERENCIA



**GVC3202**

Una solución de videoconferencia versátil y de vanguardia nunca ha estado más al alcance de las pequeñas y medianas empresas. El GVC3202 brinda los poderosos beneficios de un entorno de videoconferencia envolvente a un precio asequible. Su impresionante pantalla, sus múltiples funciones y su sencilla interfaz de usuario hacen de este dispositivo la elección perfecta para las pequeñas y medianas empresas.



**GAC2500**

El GAC2500 es la solución ideal para las salas de conferencia, ya que ofrece una excelente calidad de audio a todos los participantes en salas de conferencias, salas de juntas y oficinas. Incluye soporte para 6 líneas con hasta 6 cuentas SIP, una pantalla táctil capacitiva de 4.3 pulgadas, Ethernet con velocidad Gigabit, conferencia de voz de 7 vías y conexión en casaca. El GAC2500 basado en Android ofrece acceso a aplicaciones dentro de Google Play Store.

## Network Switches

# Plug-and-play Connectivity with Customized Controls

Extend Your Network with Unmanaged and Layer 2+ Switches



# » Grandstream | Conectando el mundo

## Headsets GUV3000 Y GUV3005

Ideal para trabajadores remotos y entornos ocupados, el GUV3000 y el GUV3005 son auriculares HD USB con tecnología de cancelación de ruido que se emparejan con computadoras portátiles, computadoras, teléfonos IP y otros dispositivos para ofrecer un sonido de alta calidad.



## Serie GWN de soluciones de red

La serie GWN de soluciones de red de Grandstream ofrece redes poderosas y seguras con un amplio rango de cobertura que cuentan con una configuración y administración líderes en la industria gracias a los controladores de administración y aprovisionamiento integrados. Esta serie ofrece puntos de acceso WiFi y enrutadores Gigabit para ofrecer una solución completa por cable y WiFi.



### Puntos de acceso wifi

Los poderosos Puntos de Acceso Wi-Fi de Grandstream ofrecen redes de alto rendimiento, tremendo rango de cobertura Wi-Fi, aprovisionamiento/administración rápidos y fáciles gracias a un controlador incorporado, excelente rendimiento de red y soporte para una gran cantidad de clientes por AP. Nuestros puntos de acceso pueden combinarse con enrutadores de terceros, futuros enrutadores Grandstream y redes Wi-Fi existentes, lo que los hace ideales para implementaciones de Wi-Fi nuevas y existentes.



### Switches

La serie GWN7800 son Switches de red administrados de Capa 2+ que permiten a las pequeñas y medianas empresas construir redes empresariales escalables, seguras, de alto rendimiento e inteligentes que son totalmente administrables.



### Enrutadores Gigabit

Ideal para los mercados empresariales, de pequeñas y medianas empresas, minoristas, educativos, hoteleros y médicos, el GWN7000 es compatible con soluciones integrales de WiFi y VPN que se pueden compartir en una o varias ubicaciones físicas diferentes.



### Enrutador Wi-Fi de doble banda serie GWN

El GWN7052 es un enrutador seguro de doble banda con tecnología Wi-Fi 802.11ac para proporcionar velocidades de Wi-Fi más rápidas. para proporcionar conexión de red a dispositivos utilizados en oficinas inteligentes y doméstica.



### Gestión wifi

GWN.Cloud y GWN Manager son plataformas de administración de nivel empresarial para puntos de acceso de Grandstream. Gracias a la supervisión y el mantenimiento optimizados, administrar su red en varias ubicaciones nunca ha sido tan fácil.



### Enrutador Wi-Fi 6 de doble banda serie GWN

El GWN7062 es un enrutador seguro de doble banda con la última tecnología Wi-Fi 6 (802.11ax) e incluye un Potente procesador de cuatro núcleos de 64 bits y 1.2 GHz para proporcionar velocidades Wi-Fi confiables.

## Puntos de Acceso Wi-Fi

Los poderosos Puntos de Acceso Wi-Fi de Grandstream ofrecen redes de alto rendimiento, tremendo rango de cobertura Wi-Fi, aprovisionamiento/administración rápidos y fáciles gracias a un controlador incorporado, excelente rendimiento de red y soporte para una gran cantidad de clientes por AP. Nuestros puntos de acceso pueden combinarse con enrutadores de terceros, futuros enrutadores Grandstream y redes Wi-Fi existentes, lo que los hace ideales para implementaciones de Wi-Fi nuevas y existentes.



GWN7664LR



GWN7660LR



GWN7664



GWN7660



GWN7630LR



GWN7630



GWN7625



GWN7615



GWN7610



GWN7605LR



GWN7605



GWN7602



GWN7600LR



GWN7600





## » HP Inc. | Los equipos más seguros del mercado



### LÍNEA 200:

Conéctese con la laptop HP 200, en sus versiones de 14" y 15.6", que cuenta con potente tecnología y un chasis optimizado que es fácil de transportar a donde quiera que vaya. Complete tareas y sigue el ritmo de estilos de trabajo híbridos gracias a un diseño delgado y ligero, con los procesadores Intel® Core™ y AMD Ryzen más recientes y herramientas esenciales de colaboración.



### LÍNEA PROBOOK:

La línea HP ProBook, en sus formatos de 14" y 15.6", es delgado, ligero y confiable ofrece funciones comerciales esenciales a un precio asequible para cada empresa. Las soluciones de seguridad, el rendimiento potente y la duración de la batería ayudan a que mantenga la productividad empresarial. Supere su día repleto de múltiples tareas con los avanzados procesadores Intel Core y AMD Ryzen en sus últimas versiones disponibles.



### LÍNEA ELITEBOOK:

Altamente segura y fácil de gestionar de forma remota y con un diseño sofisticado, la laptop HP EliteBook ofrece el rendimiento que necesita para cargas de trabajo complejas. Disfrute de definición y color fascinantes en las pantallas de 13", 14" y 15.6". Supere los obstáculos del trabajo híbrido con los procesadores Intel y AMD de última generación. Trabaje con confianza sabiendo que su PC cuenta con un paquete de seguridad y capacidad de gestión preparado para la empresa.



### LÍNEA ELITEBOOK X360:

Descubra las posibilidades de movilidad y versatilidad de élite con HP EliteBook x360 1040. Creado para estilos de trabajo dinámicos y entornos empresariales en constante evolución, este equipo, con tecnología HP eleva el diseño, la conectividad y la seguridad del equipo donde el trabajo lo lleve. Una pantalla 16:10 de 14" y los últimos procesadores Intel Core del mercado.



### ACCESORIOS:

Aumenta tu ticket promedio con los diversos accesorios de HP! Consegú Dockings, adaptadores, mochilas, mouse, teclado y muchísimas cosas más!



## » **HP Inc.** | Los equipos más sofisticados y seguros del mundo

### **ZBOOK FIREFLY:**

Nuestra Zbook más liviana, en sus tamaños de 14 y 16", está diseñada para transportarse. Con una batería de larga duración, este dispositivo elegante y duradero es lo suficientemente pequeño como para caber en su bolso y ser productivo en cualquier lugar. Lleve las múltiples tareas a otro nivel con los procesadores Intel® Core™ y AMD Ryzen, y las tarjetas gráficas GPU NVIDIA RTX™



### **ZBOOK POWER:**

Aumente su productividad y obtenga tranquilidad con una estación de trabajo móvil, segura y útil. Las funciones de seguridad avanzadas de HP vienen de serie, y cuenta con herramientas de administración opcionales que simplifican las implementaciones en toda la flota. En su formato de 15.6", con los últimos procesadores Intel Core y AMD Ryzen, las placas de video certificadas para las aplicaciones profesionales.

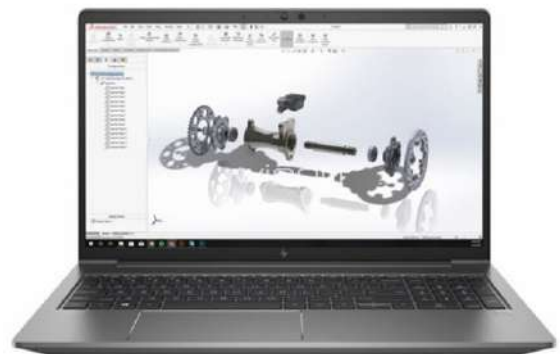

### **ZBOOK STUDIO:**

La laptop ZBook Studio, que ofrece rendimiento profesional en un diseño increíblemente elegante que se adapta cómodamente a su bolso, está diseñada para que preste atención y lo ayuda a mantener su concentración. Ahora podrá realizar complejos montajes, crear representaciones en tiempo real o visualizar datos, desde cualquier parte.





## » **HP Inc.** | Los equipos más sofisticados y seguros del mundo

### LÍNEA 200:

La HP 280 es una PC potente con los recursos necesarios para completar sus tareas de todos los días. La HP 280 SFF es una PC potente con los recursos necesarios para completar sus tareas de todos los días. Consíguela en formato Small form factor, MINI y All in One.



### LÍNEA 400:

El HP ProDesk 400 es un equipo potente, confiable y seguro, con rendimiento escalable para que crezca junto con su empresa. Afronte su día con los procesadores Intel y AMD de alto rendimiento y una memoria potente. Un equipo que supera las pruebas MIL-STD 810G[6] y 120.000 horas del proceso de prueba total de HP. Su inversión alcanza el máximo de rentabilidad gracias a la expansión que amplía la vida útil del equipo. Disponible en formato DM, SFF, TOWER y AIO.

### LÍNEA 600:

Aumente su trabajo con la potencia de un equipo que se diseñó para empresas y está listo para realizar intensos trabajos con gráficos. El equipo de escritorio HP Elite 600 ofrece potencia, seguridad y capacidad de administración en un equipo que se puede administrar de manera eficiente y sencilla. Administre proyectos grandes con rapidez en múltiples aplicaciones al mismo tiempo gracias al rápido rendimiento que ofrecen los procesadores Intel y AMD más recientes del mercado, el rápido almacenamiento de la unidad de estado sólido y la memoria DDR5.



### LÍNEA 800:

Lleve su trabajo al siguiente nivel de productividad con el equipo de escritorio HP Elite 800. Este equipo, que puede administrar complejos programas, presentaciones y contenido listo para realidad virtual, ofrece alto rendimiento, es altamente seguro, proporciona capacidad de expansión y está listo para hacer frente a las cargas de trabajo más exigentes.





## » **HP Inc.** | Encontrá toda la linea Workstations en Solution Box



### **MONITORES PROFESIONALES Z:**

Meticulosamente elaborada con un perfil muy fino y un diseño sin marco, consiga estos impresionantes monitores en pantallas planas y curvas de 24", 27", 32", 38" y 43" en diagonal potencia su equipo de escritorio sin ningún esfuerzo. Obtenga toda la comodidad con sus modos de ajuste ergonómico.



### **MONITORES PROFESIONALES E:**

Línea que se diseñó para brindar imágenes nítidas, comodidad personalizada y verdadera flexibilidad, redefine la comodidad, para que no haya nada entre usted y su mejor lado. Esta pantalla, que se diseñó pensando en el planeta, es ideal tanto para la oficina como para el hogar. El monitor FHD de 20", 22", 23,8" y 27" en diagonal muestra la claridad que necesita para mantener el enfoque en la tarea a mano.

### **Estación de trabajo HP Z2**

Las estaciones de trabajo de nivel básico de HP ahora son mejores. La HP Z2 con dos factores de forma increíblemente versátiles, incluye el rendimiento, las características y la fiabilidad de una estación de trabajo con el precio de un ordenador de sobremesa.

### **Estación de trabajo HP Z4**

Lleve a su empresa al siguiente nivel de rendimiento, capacidad de expansión y confiabilidad sin sacrificios con un paquete completo. Una combinación perfecta de ADN de HP Z en una estación de trabajo de alto rendimiento con hasta 8 núcleos de procesador independientes, hasta 128 GB de RAM y varias opciones de configuración de almacenamiento y PCIe.

### **Estación de trabajo HP Z6**

Versatilidad y flexibilidad redefinidas. Amplíe sus recursos con la estación de trabajo HP Z6, que ofrece gran rendimiento, procesamiento silencioso y acceso sin herramientas en un diseño compacto.

### **Estación de trabajo HP Z8**

Basta de limitaciones, con la estación de trabajo HP Z8, que le permite afrontar los proyectos más grandes. Diseñada para brindar procesamiento y visualización de primer nivel, ofrece rendimiento excepcional en uno de los chasis de más ampliación de la industria.



**Workstations con procesadores Intel i7 y Xeon**  
Consulte configuraciones a medida "CTO"



## » HP inc. | Línea de impresoras y multifuncionales A3

### **Impresora empresarial HP LaserJet 700 color MFP M775dn**

Permite la impresión profesional de gran volumen en color en tamaños de papel de hasta A3, con una capacidad de hasta 4350 hojas. Obtener una vista previa y editar trabajos de escaneado. Gestionar de forma centralizada las políticas de impresión. Proteger información confidencial de la empresa.

- Velocidad de impresión en negro: Normal: Hasta 30 ppm
- Ciclo de trabajo (mensual, A4) Hasta 120.000 páginas
- Volumen de páginas mensual recomendado 2500 a 7500



MFP M775dn

### **Impresora multifunción HP LaserJet Enterprise flow M830z**

Esta potente multifunción mejora la productividad con opciones flexibles de envío, varias herramientas de manejo de papel, escaneo de dos caras y acabado profesional. La impresión móvil es una tarea simple con la tecnología de impresión táctil y la impresión inalámbrica directa.

- Velocidad de impresión en negro: Normal: Hasta 55 ppm
- Ciclo de trabajo (mensual, A4) Hasta 300.000 páginas
- Volumen de páginas mensual recomendado 15.000 a 50.000



MFP serie M830z

### **Impresora HP LaserJet Enterprise M806x+**

Esta HP LaserJet administra grandes trabajos de impresión de forma rápida, con capacidad de entrada extra grande y opciones de manejo de papel versátiles. La impresión móvil es una tarea simple con la tecnología de impresión en un toque (Touch-to-print) y la impresión inalámbrica directa. La facilidad de obtener actualizaciones protege su inversión.

- Velocidad de impresión en negro: Normal: Hasta 55 ppm
- Calidad de impresión en negro (óptima) Hasta 1200 x 1200 ppp
- Ciclo de trabajo (mensual, A4) Hasta 300.000 páginas



M806x+

### **Impresora multifunción color HP LaserJet Enterprise M880z**

Esta MFP empresarial de primera calidad ayuda a optimizar los flujos de trabajo y a acelerar las tareas con documentos, con opciones avanzadas de acabado y uso compartido de archivos. Brinde a los usuarios un acceso sencillo y directo a MFP a través de la impresión móvil y capacidades de impresión en un toque.

- Velocidad de impresión en color y b/n: Normal: Hasta 45 ppm
- Ciclo de trabajo (mensual, A4): Hasta 200.000 páginas (impresión)



MFP serie M880z



## » **HP inc.** | 25 años liderando las impresiones de gran formato, distribuidor focalizado en plotter de alta producción

### Linea de Plotters HP Disponibles en Solution Box:

#### **5HB06A Impresora HP DesignJet T250 de 24"**

Imprime - 24 pulgadas - 30 segundos por página en A1, 76 impresiones A1 por hora - hasta 2400 x 1200 dpi - 4 tintas - USB - ethernet - wifi



HP Designjet T250



HP Designjet T650

#### **5HB10A Impresora HP DesignJet T650 de 36"**

Imprime - 36 pulgadas - 82 A1 por hora - hasta 2400 x 1200 dpi - 4 tintas - USB - ethernet - wifi

#### **F9A29A HP designjet T730 36"**

Imprime - 36" - 82 impresiones A1 por hora - hasta 2400x1200 dpi - 4 tintas - USB - ethernet - wifi

#### **F9A30A HP designjet T830 36" MFP**

Imprime - 36 pulgadas - 180 impresiones A1 por hora - rollo simple- hasta 2400x1200 dpi - 6 tintas - ethernet



HP Designjet T730



HP Designjet T830

### Plotters HP de Alta Producción

#### **3EK11A HP desingjet T1600 Postscript 36"**

Imprime - 36 pulgadas - 180 impresiones A1 por hora - rollo simple- Postscript-hasta 2400x1200 dpi - 6 tintas - ethernet

#### **3EK13A HP desingjet T1600dr postscript 36"**

Imprime - 36 pulgadas - 180 impresiones A1 por hora - doble rollo-Postcript-disco encriptado- hasta 2400x1200 dpi - 6 tintas - ethernet

#### **1VD88A HP desingjet T1700dr 44"**

Imprime - 44 pulgadas - 116 impresiones A1 por hora - hasta 2400x1200 dpi - 6 tintas - USB ethernet

#### **3XB78A HP desingjet T2600 Postscript 36" MFP**

Imprime / copia / escanea - 36 pulgadas-180 impresiones A1 por hora - rollo simple-postscript hasta 2400x1200 dpi - 6 tintas - ethernet

#### **3EK15A HP desingjet T2600dr Postscript 36" MFP**

Imprime / copia / escanea - 36 pulgadas-180 impresiones A1 por hora - doble rollo -disco encriptado-postscript hasta 2400x1200 dpi - 6 tintas - ethernet



HP Designjet T1600



HP Designjet T1600dr



HP Designjet T1700dr



HP Designjet T2600





## » **HP Inc.** | Multifunciones Láser color y monocromáticas.

### Multifunciones Láser Monocromáticas



**Multifunción HP LaserJet Pro M137fnw (4ZB84A)**

Imprime / copia / escanea / fax - 21 ppm negro - trabajo mensual hasta 10.000 páginas - hasta 1200x1200 dpi - USB - ethernet-WIFI



**HP LaserJet Pro MFP 4103 fdw (2Z629A)**

Impresión, copia, escaneado, fax/ 2.7" (6.86 cm) intuitive color touchscreen (CGD) / 750 a 4000 páginas / Hasta 80000 / Hasta 42 ppm



**Multifunción HP Laser M528dn (1PV64A)**

Imprime / copia / escanea - 45 ppm negro - trabajo mensual hasta 150.000 páginas - hasta 1200x1200 dpi - USB - ethernet



**HP LJ Ent MFP M634dn (7PS94A)**

Imprima, copie, escanee, envíe fax opcionales / 5000 a 30000 páginas / Ciclo de Trabajo (mensual, carta) Hasta 300000 / Hasta 55 ppm



**Multifunción HP LaserJet Ent Flow M830z Printer A3 (CF367A)**

Imprime A3 / copia / escanea/fax - 55 ppm negro - trabajo mensual hasta 300.000 páginas - hasta 1200x1200 dpi - USB - ethernet

### Multifunciones Láser Color



**HP Color LaserJet Pro MFP M283fdw (7KW75A)**

Imprime, copia, escanea, envía fax / Pantalla táctil de 2,7 pulg. de gráficos a color / 150 a 2.500 / Ciclo de Trabajo (mensual, carta) Hasta 40.000 páginas



**HP Color LaserJet Pro MFP 4303fdw (5HH67A)**

Imprima, copie, escanee y use correo electrónico / 4,3" en diagonal WLED retroiluminado antir-reflejo (480x272) / 750 a 4000 páginas / Ciclo de Trabajo (mensual, carta) Hasta 50.000 páginas



**HP Color LaserJet Enterprise MFP 5800dn (6QN29A)**

Imprima, copie, escanee y use correo electrónico / Pantalla gráfica a color (CGD) de 8,0 pulgadas (20,3 cm) con pantalla táctil; Rotación (ángulo ajustable) / VPMR 2.000 a 10.000 páginas / Ciclo de Trabajo (mensual, carta) Hasta 80.000 páginas



## » **HP Inc.** | Impresoras Láser monocromáticas y color.

### Impresoras láser monocromáticas



**HP Laser M107w  
(4ZB78A)**

Imprime - 21 ppm negro - trabajo mensual hasta 10.000 paginas - hasta 1200x1200 dpi - USB - WIFI



**HP Laser M203dw  
(G3Q47A)**

Imprime - 30 ppm negro - trabajo mensual hasta 15.000 paginas - hasta 1200x1200 dpi - USB - ethernet



**HP LaserJet Pro 4003 dw  
(2Z610A)**

Imprime - VPMR 750 a 4000 páginas / Ciclo de Trabajo (mensual, carta) Hasta 80000/ Velocidad Impresión (normal, carta) Hasta 42 ppm



**HP Laser M507dn  
(1PV87A)**

Imprime - 45 ppm negro - trabajo mensual hasta 150.000 paginas - hasta 1200x1200 dpi - USB - ethernet



**HP LaserJet Enterprise M607dn  
(K0Q15A)**

Imprime - 55 ppm negro - trabajo mensual hasta 20000 paginas - hasta 1200x1200 dpi - USB - ethernet



**HP LaserJet Enterprise M608dn  
(K0Q18A)**

Imprime - 65 ppm negro - trabajo mensual hasta 27500 paginas - hasta 1200x1200 dpi - USB - ethernet



**HP Laser M806x A3  
(CZ245A)**

Imprime - 18 ppm negro - 10 ppm color - trabajo mensual hasta 150.000 paginas - hasta 600x1200 dpi - USB - ethernet - wifi

### Impresoras láser color



**HP Laser Color M454dw  
(W1Y45A)**

Imprime - 28ppm negro - 28 ppm color - trabajo mensual hasta 50.000 paginas - hasta 600x600 dpi - USB - ethernet -WIFI



**HP Color LaserJet Enterprise  
5700dn (6QN28A)**

Imprime - LCD color circular de 2,0"/ VPMR 750 a 4000 / Ciclo de Trabajo (mensual, carta) Hasta 50.000 páginas.



**HP Color LaserJet Enterprise  
M652dn (J7Z99A)**

Imprime - 50ppm negro - 50 ppm color - trabajo mensual hasta 100.000 paginas - hasta 1200x1200 dpi - USB - ethernet



**PRINTER HP LASER COLOR  
M751DN- A3 (T3U44A)**

Imprime A3- 40ppm negro - 40 ppm color - trabajo mensual hasta 150.000 paginas - hasta 1200x1200 dpi - USB - ethernet - eprint.airprint



## » HP Inc. | Impresoras Inkjet Oficina/Hogar

### OFICINA



#### Multifunción HP Officejet 7740 FORMATO A3 (G5J38A)

Imprime - 22ppm negro - 18 ppm color  
escanea A3 - doble bandeja A3 - trabajo mensual hasta 1500  
paginas - hasta 600x600 dpi - 1 USB 2.0; 1 Ethernet; 1 WiFi  
802.11b/g/n; 1 conexión inalámbrica 802.11b/g/n; 2 puertos  
de módem RJ-11

### OFICINA



#### Printer HP Officejet Wireless D200 (CZ993A)

Imprime - 5 ppm negro - 3,5 ppm color - trabajo mensual  
hasta 500 paginas - hasta 600x600 dpi - 1 USB 2.0; 1 Pict-  
Bridge; 1 Bluetooth 2.0 + EDR

### OFICINA



#### Multifuncion HP Pro 9020 ALL IN ONE (1MR69C)

Imprime / copia / escanea / fax - 24 ppm negro - 20 ppm col-  
or - trabajo mensual hasta 30000 paginas - hasta 1200x1200  
dpi - USB / Ethernet / WiFi

### HOGAR



#### HP DeskJet IA 3775 All-in-One Printer (J9V87A)

Imprime / copia / escanea / fax - 42 ppm negro - trabajo  
mensual hasta 120.000 paginas - hasta 1200x1200 dpi -  
USB - ethernet

### HOGAR



#### Impresora Multifuncional HP Deskjet Ink Advantage 2775 (7FR21A)

Impresión a Color / Impresión, copia, escaneado / 1 USB  
2.0 de alta velocidad  
Velocidad De Impresión Negro <=10  
Color <=10 / trabajo mensual hasta 50/100 hojas

### TINTA CONTINUA



#### HP Smart Tank 530 (4SB24A)

Impresión, escaneo, copiado, AAD y  
conexión inalámbrica / Pantalla gráfica  
monocromática de 5,58 cm  
(2,2") (gráficos monocromática) / VPMR  
400 a 800 / Ciclo de Trabajo (mensual,  
carta) Hasta 1000 páginas.

### TINTA CONTINUA



#### HP Smart Tank 580 Wireless (1F3Y2A)

Impresión, escaneo, y copiado/ pantalla 33  
segmentos + pantalla LCD ICON de 1,2  
pulgadas / VPMR 400 a 800 / Ciclo de Tra-  
bajo (mensual, carta) Hasta 3.000 páginas

### TINTA CONTINUA



#### HP Smart Tank 720 Wireless Duplex (6UU46A)

Imprimir, escanear, copiar, inalámbrica /  
pantalla TN, Reflective, Positive LCD 70 x  
12mm / VPMR 400 a 800 / Ciclo de Trabajo  
(mensual, carta) Hasta 5000 páginas

### TINTA CONTINUA



#### HP Smart Tank 750 Wireless Duplex (6UU47A)

Impresión, escaneo, copiado, AAD y  
conexión inalámbrica / pantalla Twisted  
Pneumatic Positive, Reflective, LCD 2  
x 0.4 in (50.8 x 10.16 mm) / VPMR 400 a 800  
/ Ciclo de Trabajo (mensual, carta) Hasta  
5000 páginas





## » **HP Inc.** | Escaners verticales y cama plana

### Escaneo veloz y sencillo, incluso sin supervisión

**Los escáneres de HP Rendimiento óptimo para flujos de trabajo. Escaneo más inteligente.**

Aumente el rendimiento del escaneo de grandes volúmenes en su oficina. Descargue con facilidad el software, incluido Kofax VRS 5.1

Professional, que le ayuda a ahorrar tiempo y a hacer capturas de forma segura. Logre velocidades de escaneado de hasta 75 ppm / 150 ipm. Recomendado para 7.500 páginas diarias.



**Pro 2600 f1 Flatbed Scanner (20G05A)**  
Escaner cama plana y ADF - 1200 dpi - ciclo diario 1500 paginass - cama plana 216 x 297 - USB



**Pro N4600 fnw1 Flatbed Scanner (20G07A)**  
Escaner cama plana y ADF - 1200 dpi - ciclo diario 6000 paginass - cama plana 216 x 356 - USB - ethernet



**HP ScanJet Pro 2000 S1 Sheet-feed Scanner (L2759A)**  
Escaner ADF - 600 dpi - ciclo diario 2000 paginass - ADF 216 x 310 - USB



**HP ScanJet Pro 3000 S3 Sheet-Feed Scnr (L2753A)**  
Escaner ADF - 600 dpi - ciclo diario 3500 paginass - ADF 216 x 310 - USB



**HP ScanJet EntFlw5000 S4 Sheet-Feed Scnr (L2755A)**  
Imprime - 45 ppm negro - trabajo mensual hasta 150.000 paginas - hasta 1200x1200 dpi - USB - ethernet



**HP ScanJet EntFlw7000s3 Sheet-Feed Scnr A3 (L2757A)**  
Escaner ADF - 600 dpi - ciclo diario 7500 paginass - ADF 216 x 310 - USB



**HP Digital Sender Flow 8500 fn2 Document (L2762A)**  
Escaner cama plana y ADF - 600 dpi - ciclo diario 5000 paginass - cama plana 216 x 356 - USB

## » HPE | Servers Gen10 +

Los servidores HPE Gen 10, que combinan diseño, flexible y modularidad con un rendimiento de procesamiento mejorado, mayor densidad y seguridad. La Gen10 es clave para la modernización de la infraestructura tecnológica de las empresas porque aceleran los conocimientos del negocio a través de un mundo híbrido de TI tradicional, la nube privada y la pública.



### **DL20+ P44114-B21** **Intel Xeon E-2314**

Servidor HPE ProLiant DL20 Gen10 Plus E-2314 2,8 GHz 4 núcleos 1P 16 GB-U 4 SFF fuente de alimentación redundante de 500 W.  
Fuente de 290 W sin conexión hot-plug y eficiencia Platinum.  
Compatible con los procesadores Intel® Xeon® de la serie E-2300, hasta 8 núcleos.



### **DL360+ P55241-B21** **Intel Xeon Silver 4310**

Servidor HPE ProLiant DL360 Gen10 Plus con un procesador Intel® Xeon® 4310 escalable, una memoria de rango dual de 32 GB, controlador Broadcom MegaRAID MR416i-a x16 lanes 4 GB de caché NVMe/SAS 12G para HPE Gen10 Plus con batería de almacenamiento inteligente HPE de ión-litio de 96 W con cable de 145 mm, ocho bahías de factor formato reducido para unidades SAS/SATA/NVMe, cinco ventiladores de alto rendimiento, una fuente HPE Platinum hot-plug de ranura flexible y bajo contenido de halógeno de 800 W y garantía 3/3/3



### **DL360+ P55242-B21** **Intel Xeon Silver 4314**

Admite los procesadores escalables Intel Xeon de 3.ª generación para un rendimiento de computación mayor.  
64 carriles PCIe Gen4 dan como resultado más dispositivos, un ancho de banda mejorado y capacidades aumentadas de E/S equilibradas.  
Compatibilidad con adaptadores de red OCP 3.0 estándar del sector para ampliar las opciones del cliente.



### **DL380+ P55246-B21** **Intel Xeon Silver 4310**

Servidor HPE ProLiant DL380 Gen10 Plus con un procesador Intel® Xeon® 4310 escalable, una memoria de rango dual de 32 GB, controlador Broadcom MegaRAID MR416i-p x16 lanes 4 GB de caché NVMe/SAS 12G para HPE Gen10 Plus con batería de almacenamiento inteligente HPE de ión-litio de 96 W con cable de 145 mm, ocho bahías de factor formato reducido para unidades, cuatro ventiladores estándares, una fuente HPE Platinum hot-plug de ranura flexible y bajo contenido de halógeno de 800 W y garantía 3/3/3



### **ML30+ P44719-001** **Intel Xeon E-2314**

Servidor de torre HPE ProLiant ML30 Gen10 Plus con un procesador Intel® Xeon® E-2314, 16 GB de memoria, HDD 1 TB SATA, chasis para 4 LFF sin conexión hot-plug y una fuente de 350 W sin conexión hot-plug



### **ML110 P19116-001** **Intel Xeon Bronze 3204**

Servidor de torre de rendimiento HPE ProLiant ML110 Gen10 con 1 procesador escalable Intel Xeon 3204, 16 GB de memoria, 4 bahías de unidad de factor de forma grande, un HDD de 4 TB y una fuente de alimentación de 550 W



### **DL385+ P55252-B21** **AMD EPYC 7313 155W**

Servidor HPE ProLiant DL385 Gen10 Plus con un procesador AMD EPYC™ 7313, 32 GB de memoria, controlador Broadcom MR416i-p, ocho bahías de factor formato reducido para unidades y fuente de 800 W



### **ML350 Gen11 P60049-001** **Intel Xeon S-4410Y**

HPE ProLiant ML110 Gen10 Intel Xeon-B 3204 de 6 núcleos (1,90 GHz, 8,25 MB) 16 GB (1 x 16 GB) PC4-2933Y-R DDR4 RDIMM 4 x Hot Plug 3,5 pulgadas Dynamic Smart Array S100i Sin óptica 550 W 3 años de garantía al siguiente día laborable



**PRÓXIMAMENTE**  
**TODA LA LÍNEA**  
**HPE PROLIANT GEN11**

# HPE GreenLake Flex Capacity

## » HPE GreenLake | Plataforma edge-to-cloud

HPE GreenLake Flex Capacity es un servicio de infraestructura híbrido que proporciona una experiencia en nube pública con los beneficios de la TI on-premise. Te prepara para el crecimiento y te da la agilidad para que las aplicaciones lleguen al mercado de inmediato - en minutos - sin esperar meses para expandir la Infraestructura de TI y presupuesto. Entonces, ¿cómo funciona?



### Escalabilidad bajo demanda

Búfer local y nube pública para picos de crecimiento y uso

HPE trabaja con usted para pronosticar la capacidad actual y proyectada -para un compromiso mínimo- y luego crea un búfer local de recursos de TI más allá de lo que usted necesita ahora, en el que puede recurrir cuando lo necesite. La capacidad extra está lista para ser activada cuando necesite más capacidad, y puede expandirse fácilmente a la nube pública Azure cuando sea necesario. Esto asegura que usted tenga capacidad adicional desplegada antes de cualquier demanda que se le presente.

## Pague sólo por lo que use

Economía en forma de nube

El modo tradicional de comprar infraestructura de TI a menudo resulta en una capacidad de aprovisionamiento que es demasiado alta o demasiado baja para sus necesidades de TI. Por ejemplo, puede gastar dinero en capacidad no utilizada para manejar un crecimiento inesperado, o luchar para satisfacer la demanda cuando no tiene suficiente capacidad, o ambas cosas.

HPE GreenLake Flex Capacity es un servicio de pago de TI basado en el consumo que alinea el flujo de caja con el uso real de la capacidad. Al desplegar una cantidad flexible de capacidad antes de la demanda, usted termina pagando sólo por lo que utiliza sin desembolsos de capital por adelantado.



#### Financiamiento

Los activos adquiridos para satisfacer las necesidades futuras de capacidad están inmovilizando el capital, aumentando el costo.



#### Tiempo de comercialización

Los activos no se compran con la suficiente antelación para satisfacer el aumento de la demanda, y el negocio pierde nuevas oportunidades o retrasa nuevas iniciativas clave.

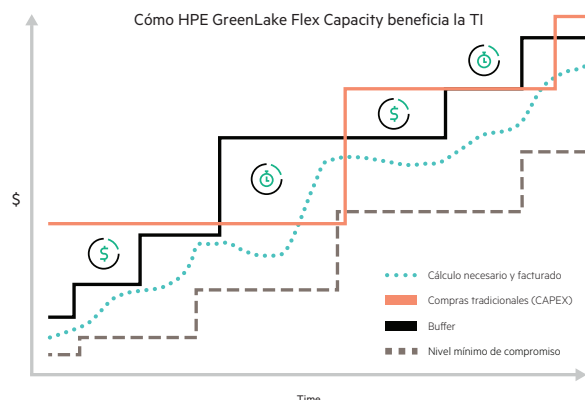

### HPE Datacenter Care

Una extensión experta de su equipo de TI de HPE Pointnext

HPE Datacenter Care es un conjunto de servicios a medida para ayudar a TI a operar mejor lo que tiene hoy en día, mientras evoluciona hacia una infraestructura híbrida. Proporciona a su departamento de TI más estabilidad, agilidad y experiencia con un servicio y soporte personalizados a nivel empresarial a través de un equipo de soporte técnico asignado a la cuenta de HPE. HPE GreenLake Flex Capacity también incluye un portal de clientes que muestra los datos de uso de la capacidad para que pueda evaluar el rendimiento y los costes en tiempo real y planificar siempre por adelantado.



### Seguridad & Control

Reduzca costos y riesgos para el negocio

Disfrute de la eficiencia operativa y la estabilidad con la combinación adecuada de TI en la nube y en las instalaciones. HPE GreenLake Flex Capacity le permite mantener las cargas de trabajo clave en sus instalaciones para aumentar la seguridad, la privacidad, la latencia, el cumplimiento y el control y uso de la nube pública cuando sea necesario.





## » HPE Storage | HPE Alletra

### Maximice su agilidad

Obtenga una experiencia operativa y de consumo de la nube para cada aplicación en todo su ciclo de vida y desde el extremo hasta la nube



### Ejecute cualquier aplicación

Cumpla todos los acuerdos de nivel de servicio con el rendimiento, la resiliencia y la eficiencia adecuados para satisfacer las necesidades de cualquier aplicación



### Libere sus datos

Libere la nube híbrida con una gestión unificada, servicios de datos consistentes y movilidad de datos perfecta entre nubes



### Administración unificada

Conéctese al almacenamiento y automatice las implementaciones en la nube y del mismo modo que lo haría en las instalaciones

### Servicios de datos consistentes

Obtenga la confiabilidad empresarial, la baja latencia y el rendimiento necesarios para sus aplicaciones empresariales tanto en las instalaciones como en la nube pública

### Movilidad de datos sin problemas

Una sus nubes al trasladar los datos de forma sencilla y eficiente entre las instalaciones y la nube pública

**Ejecuta cualquier aplicación de forma fluida y sin renunciar a nada, desde el extremo hasta la nube, con una experiencia de nube para cada carga de trabajo.**

### LIBÉRESE DE LA COMPLEJIDAD DE LA NUBE HÍBRIDA

Sus datos nunca han sido tan valiosos. Tiene el potencial de transformar su negocio, al acelerar la innovación, mejorar la experiencia del cliente e impulsar la eficiencia operativa. Lograr este tipo de innovación en los datos requiere un cambio generacional en el panorama de las aplicaciones, pero también conlleva la complejidad de implementar y mantener más infraestructura que nunca.

La nube ha marcado la pauta de la agilidad con el acceso bajo pedido, la elasticidad de los recursos y el cobro de los servicios en función del uso real. A las organizaciones les encanta esa experiencia de nube, tanto que quieren dicha experiencia para todos los datos de sus aplicaciones, donde sea que residan.

Y, lo que es más, sin una experiencia de nube en todo lugar, su infraestructura no puede seguir el ritmo de los negocios de hoy en día. Está atrapado en el mantenimiento, la actualización y la puesta a punto del almacenamiento en la nube, en el extremo y en las instalaciones en silos aislados y complejos. Por eso sigue preguntándose:

### IMPULSE SUS DATOS DESDE EL EXTREMO HASTA LA NUBE

HPE Alletra se presenta en dos líneas de productos que ofrecen agilidad y simplicidad para cada aplicación, desde el extremo hasta la nube.



HPE Alletra 9000



Completamente activa y multimodo  
Paralelización masiva

100 % de disponibilidad  
Garantizado como prestación estándar

La mejor densidad de rendimiento  
Certificado para 96 nodos SAP HANA en 4U

Clúster activo/activo  
La DR/BC más avanzada

Ideal para:



Bases de datos a gran escala



Contenedores de gran tamaño



Consolidación a gran escala

HPE Alletra facilita la continuidad de los negocios con conmutación por error automática a través de sitios activos, y moderniza y extiende a la nube la protección de datos.



HPE Alletra 6000



Ultraeficiente  
Para la eficiencia y el rendimiento de los datos

Disponibilidad de 6 nueves<sup>13</sup>  
Garantizado como prestación estándar

Servicios de datos siempre en funcionamiento  
Sin ajustes, controles o concesiones

Escalamiento flexible  
La multidimensionalidad no disruptiva se extiende a la nube

Ideal para:



Bases de Datos



Pruebas/desarrollo



Granjas VM



Granjas de contenedores

## » **HPE Zerto** | Protege todos tus datos. En todo momento.

**Aprovecha una resiliencia contra ransomware, recuperación ante desastres y protección de datos líderes del sector para cualquier aplicación, nube y acuerdo de nivel de servicio de recuperación.**

La plataforma Zerto se basa en una base de protección continua de datos (CDP), que aúna recuperación ante desastres, copia de seguridad y movilidad de datos en una única solución escalable de gestión de datos en la nube y protección de datos en entornos locales, híbridos y multi-cloud. Beneficiarse de una experiencia de usuario unificada en todas las cargas de trabajo y reduzca el coste total de propiedad sustituyendo las soluciones puntuales, herramientas y el hardware necesario con la plataforma escalable de solo software de Zerto. Zerto ayuda a más de 9500 clientes a acelerar la transformación de TI reduciendo el riesgo y la complejidad de la modernización y la adopción de la nube.

de la nube. Al sustituir múltiples soluciones heredadas por una única plataforma, Zerto está cambiando la forma en que se gestionan la recuperación ante desastres, la protección de datos y la nube. Con escala empresarial, la plataforma de software de Zerto ofrece disponibilidad continua para una experiencia de cliente siempre activa

al tiempo que simplifica la movilidad de las cargas de trabajo para proteger, recuperar y mover aplicaciones libremente a través de nubes híbridas y múltiples.

### **MINIMICE EL TIEMPO DE INACTIVIDAD**

Recupere cargas de trabajo enteras rápidamente con la capacidad de Zerto de ofrecer RPO de segundos y RTO de minutos. Ya se trate de un ransomware de ransomware, una interrupción o una migración, Zerto permite a las empresas reanudar la actividad en pocos minutos.

### **UNA INTERFAZ, UNA EXPERIENCIA**

Zerto ofrece una única interfaz de usuario para gestionar todas sus necesidades de protección de datos. Ya sea protegiendo cargas de trabajo críticas con replicación continua siempre activa de Zerto o protegiendo cargas de trabajo de nivel inferior con la copia de seguridad continua de Zerto, hay una interfaz de usuario para todo.

### **HAGA QUE SUS CARGAS DE TRABAJO SEAN MÓVILES**

Dado que Zerto protege toda la carga de trabajo, las migraciones o los traslados se pueden realizar en pocos minutos con mucha menos planificación y prácticamente sin riesgos. Zerto permite migraciones a, desde o entre nubes o a una nueva infraestructura en las instalaciones o en todo el mundo.

### **ZERTO PERMITE LA ALINEACIÓN EN TODAS LAS ESTRATEGIAS DE TI**

con la replicación basada en hipervisor, lo que permite a las organizaciones aprovechar plenamente los beneficios de la virtualización. Zerto traslada la replicación desde la matriz o el host hasta el hipervisor, lo que proporciona flexibilidad, una mejor utilización de los activos y una reducción de los costes operativos y de mantenimiento. y una reducción de los costes operativos y de mantenimiento, todas ellas razones para virtualizar en primer lugar, reduciendo el coste total de propiedad.

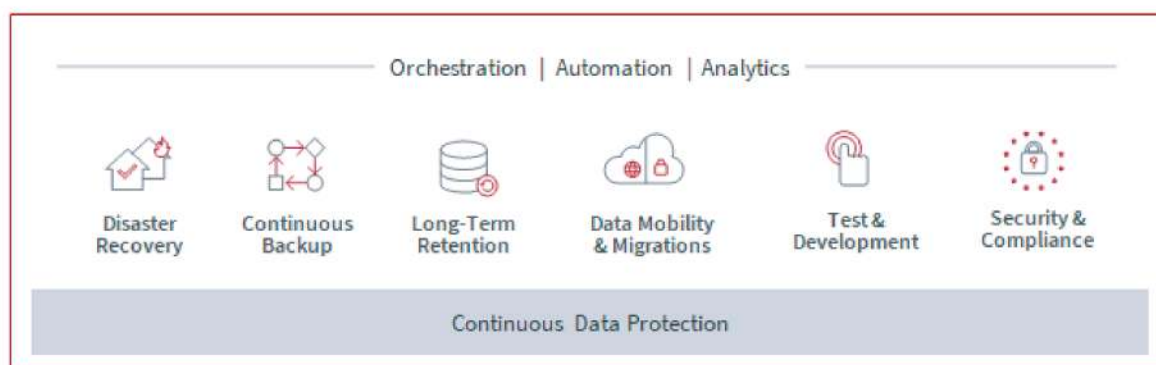

Microsoft Azure

Google Cloud

aws

IBM Cloud

ORACLE  
CLOUD

Hewlett Packard  
Enterprise

vmware

Azure  
Kubernetes  
Service  
(AKS)

Google Kubernetes Engine

AmazonEKS

Microsoft  
Hyper-V

RED HAT  
OPENSIFT

# Protege más datos, más rápido y por menos

Plataforma HPE StoreOnce de nueva generación

## » HPE StoreOnce | Transformar la sencillez, el rendimiento y la agilidad de la protección de datos de tu TI híbrida

### HPE StoreOnce de nueva generación

El nuevo sistema HPE StoreOnce de nueva generación ofrece una plataforma de protección de datos construida para la nube que puede adaptarse a las pequeñas oficinas remotas, pero también a las empresas y los proveedores de servicios de mayor envergadura. HPE StoreOnce de nueva generación puede ayudarte a reducir los costes, los riesgos y la complejidad con una protección a la velocidad de flash en tu centro de datos, así como ofrecer archivo y recuperación ante desastres en la nube de bajo coste.



**Optimización de la inversión en la nube:** HPE StoreOnce con HPE Cloud Bank Storage ofrece copias de seguridad sencillas, eficaces y fiables en la nube. Te permite habilitar para la nube tu almacenamiento, copia de seguridad y aplicaciones empresariales, así como integrar de forma nativa tu opción de proveedor de servicios en la nube, sin necesidad de una puerta de enlace o una aplicación virtual independiente. Puede reducir hasta 20 veces el tiempo, el coste y el ancho de banda de la red para el almacenamiento en la nube<sup>4</sup> con una transferencia de datos deduplicada altamente eficiente, así como almacenar copias de seguridad autodescriptivas y cifradas para una recuperación ante desastres sencilla en la nube.

Figura 1. Copia de seguridad en la nube simplificada con HPE StoreOnce y HPE Cloud Bank Storage

**Control sobre el crecimiento de los datos:** Control sobre el crecimiento de los datos: una cartera de productos escalable de dispositivos de copia de seguridad HPE StoreOnce físicos y definidos por software te ofrece hasta 10 veces más capacidad con una amplia gama de puntos de capacidad de pago según crecimiento y hasta 104 PB en un único sistema. HPE StoreOnce saca el máximo provecho de cada gigabyte de tu almacenamiento con deduplicación inteligente que reduce los costes de copia de seguridad y el espacio ocupado en un 95 %, tanto de forma local como en la nube. Garantizado.

Figura 2. Asume el control del crecimiento de datos con la plataforma HPE StoreOnce de nueva generación



Figura 3. Supervisa y gestiona tu protección de datos con facilidad.

**Cumplimiento de los acuerdos de nivel de servicio (SLA):** HPE StoreOnce te ayuda a romper la ventana de la copia de seguridad con el triple de rendimiento y velocidades de copia de seguridad líderes del sector de hasta 288 TB/hora. La copia de seguridad directa desde tu cabina HPE 3PAR o HPE Nimble en HPE StoreOnce con HPE Recovery Manager Central (RMC) ofrece velocidades de copia de seguridad y recuperación para tus aplicaciones empresariales hasta 23 y 15 veces más rápidas, respectivamente. Esta copia de seguridad implica menos coste y complejidad, así como un impacto mínimo en tu entorno de producción.

**Protección total frente a cualquier amenaza:** HPE StoreOnce te brinda la tranquilidad de que tus datos se pueden recuperar con una plataforma de protección de datos fiable por diseño. Reduce las amenazas con la mejor práctica de protección de datos 3-2-1, copias de seguridad cifradas, comprobaciones de la integridad de los datos, control de acceso basado en roles, restauraciones rápidas y almacenamiento de alta disponibilidad de último recurso. Hace invisibles las copias de seguridad a los ataques de ransomware con el protocolo de HPE StoreOnce Catalyst de alta fiabilidad.

**Reduce la complejidad:** HPE StoreOnce elimina las pérdidas de tiempo y el estrés asociados a la protección de datos, por medio de una reducción del tiempo de gestión del 95 %<sup>13</sup> con visibilidad y gestión multisistema y multiubicación... desde un panel único. Potencia la protección en autoservicio a los propietarios de tus aplicaciones, para que puedan controlar de manera fácil y eficiente la protección extremo a extremo para sus aplicaciones, desde el centro de datos hasta la nube, utilizando herramientas nativas familiares.





## » **HPE Synergy** | Una infraestructura para cualquier carga de trabajo

### ¿Qué es Synergy?

La infraestructura componible proporciona un conjunto de recursos fluidos que pueden combinarse dinámicamente para satisfacer las necesidades únicas de cualquier aplicación. HPE Synergy es la primera infraestructura definida por software y componible. Con HPE Synergy puedes componer y recomponer grupos fluidos de almacenamiento, recursos estructurales y procesamiento tanto físico como virtual en cualquier configuración para ejecutar cualquier aplicación o carga de trabajo.

### Innovaciones clave de Synergy

HPE Synergy reúne el procesamiento de próxima generación, diversas opciones de almacenamiento, redes a listas para el futuro y una plataforma de gestión integrada.

Con la inteligencia definida por software, HPE Synergy utiliza la automatización para eliminar la complejidad y el tiempo necesarios para tus operaciones diarias, lo que aumenta la productividad y reduce los costes. HPE Synergy es 100 % programable, con una interfaz única y plantillas repetibles para impulsar la simplicidad de la infraestructura local. Y con una API unificada, puedes integrar de manera transparente decenas de herramientas de gestión conocidas, automatización de código abierto y herramientas DevOps como Chef, Docker y OpenStack.

### Modelos actuales de Synergy



Marco HPE Synergy 12000



HPE Synergy Composer



HPE Synergy Image Streamer



Estructura HPE Synergy



Módulo de almacenamiento D3940





## » Hikvision | Cámaras



### DS-2CE10DF0T-PF

Minicámara tipo bala fija ColorVu de 2 MP. Imágenes de alta calidad con resolución de 2 MP, 1920 x 1080. Imágenes en color 24/7 con apertura F1.0. La tecnología 3D DNR ofrece imágenes limpias y nítidas. Lente focal fija de 2,8 mm, 3,6 mm, 6 mm. Distancia de luz blanca de hasta 20 m para imágenes nocturnas brillantes. Un puerto para cuatro señales conmutables (TVI/AHD/CVI/CVBS). Resistente al agua y al polvo (IP67).



### DS-2CD3751G0-IZS

Cámara IP, minidomo. Máxima resolución: 2560 x 1920. Lente varifocal motorizado 2.7 a 13.5 mm (Horizontal FOV: 98° a 28°, vertical FOV: 71° a 21°, diagonal FOV: 130° a 35°). IR hasta 40 metros. WDR 120 dB. Eventos: cruce de línea y detección de intrusión. Slot para tarjeta MicroSD/SDHC/SDXC (hasta 128 GB, no incluida). Conexión x1 RJ45 10M/100M. Salida 1 Vp-p Video Compuesto (75Ω/BNC). Temperatura de operación -30 °C a +60 °C, humedad 95%.



### DS-2CE70DF0T-PF

Cámara de torreta fija para interiores ColorVu de 2 MP. Imágenes de alta calidad con resolución de 2 MP, 1920 x 1080. Imágenes en color 24/7 con apertura F1.0. La tecnología 3D DNR ofrece imágenes limpias y nítidas. Lente focal fija de 2,8 mm, 3,6 mm, 6 mm. Distancia de luz blanca de hasta 20 m para imágenes nocturnas brillantes. Un puerto para cuatro señales conmutables (TVI/AHD/CVI/CVBS).



### DS-2DE4225IW-DE(O-STD)

Domo PTZ. Óptica CMOS de barrido progresivo de 1 / 2,8". Resolución de hasta 1920 x 1080 a 30 fps. Min. iluminación: Color: 0.005Lux @ (F1.6, AGC ON), B / W: 0.001Lux @ (F1.6, AGC ON), 0 Lux con IR. Zoom óptico de 25x, zoom digital de 16x. WDR, HLC, BLC, 3D DNR. IR hasta 100 m. Admite compresión de video H.265+ / H.265. Analíticas: clasificación y alarma precisas de objetivos humanos y de vehículos basadas en algoritmo Deep Learning.



### DS-2CD1323G2-IUF

Cámara de red domo fija MD 2.0 de 2 MP. Imágenes de alta calidad con resolución de 2 MP. Admite detección de personas y vehículos. Resistente al agua y al polvo (IP67) y resistente al vandalismo (IK10).



### DS-2DE5225W-AE

Domo de velocidad de red DarkFighter de 5 pulgadas y 2 MP 25X. Imágenes de alta calidad con resolución de 2 MP. Imágenes nítidas contra una fuerte retroiluminación gracias a la tecnología WDR de 120 dB.



### DS-2CD1023G0E-I

Cámara de red Bullet fija de 2 MP. Imágenes de alta calidad con resolución de 2 MP. Tecnología de compresión eficiente H.265+ / Imágenes claras contra una fuerte luz de fondo gracias a la tecnología DWDR. Resistente al agua y al polvo (IP67). EXIR 2.0: tecnología infrarroja avanzada con largo alcance IR.



### DS-2DE7A232IW-AEB

Domo IP PTZ. Resolución máxima: 2 Megapixel (1920 x 1080). Iluminación mínima: color 0.005 Lux @ (F1.2, AGC ON). Distancia focal: 4.8 a 153 mm (32X zoom óptico / 16X zoom digital). Distancia de infrarrojo: 200 m. Smart IR. Funciones normales: HLC / ROI / WDR 120 dB / BLC / Intrusión de área / Cruce de línea / Defog / EIS. Compresión: H.265+ / H.265 / H.264+.



### DS-2CD1343G2-I

Cámara Bullet termográfica de detección de temperatura. Módulo térmico de alta sensibilidad con resolución de 384 x 288 NETD es inferior a 40 mk (@ 25 °C, F # = 1.0). Tecnología líder en procesamiento de imágenes térmicas: Adaptive AGC, DDE, 3D DNR. Alarma de detección de temperatura confiable. Módulo óptico de alta calidad con resolución de 4 MP.



### DS-2CD1043G0-I

Cámara de red tipo bala fija de 4 MP. Imágenes de alta calidad con resolución de 4 MP. Tecnología de compresión eficiente H.265+ / Imágenes nítidas incluso con una fuerte retroiluminación gracias al WDR de 120 dB. Resistente al agua y al polvo (IP67). EXIR 2.0: tecnología infrarroja avanzada con largo alcance IR -UF: micrófono incorporado para seguridad de audio en tiempo real.



### DS-2CD1723G2-IZ

Cámara de red domo varifocal MD 2.0 de 2 MP. Imágenes de alta calidad con resolución de 2 MP. Apoyar la detección humana. Lente varifocal motorizada de 2,8 a 12 mm para facilitar la instalación y el control. Ranura para tarjeta SD de hasta 256 GB para almacenamiento. Resistente al agua y al polvo (IP67), a prueba de vandalismo (IK10). EXIR 2.0: tecnología infrarroja avanzada con largo alcance IR.



### DS-2CD2423G0-IW

Cámara CUBO de tecnología IP, WIFI, con micrófono y sensor PIR incorporado. Resolución 2 Megapíxeles (1920 x 1080 @ 25fps). Óptica fija 2.8 mm. Compresión H.265+ / H.265 / H.264+ / H.264. Función día/noche conmutación mecánica. Sensor CMOS 1/2.7" con escaneo progresivo. Sensibilidad: 0,01 lux (F1.2, AGC ON), 0 lux con IR.



### DS-2CE19D0T-VF1T3F

Cámara bala varifocal manual de 2 MP. Imágenes de alta calidad con resolución de 2 MP, 1920 x 1080. Lente varifocal de 2,7 mm a 13,5 mm. Distancia IR de hasta 40 m para imágenes nocturnas brillantes.



### DS-2CD1323G0E-I

Cámara de red de torreta fija de 2 MP. Imágenes de alta calidad con resolución de 2 MP. Tecnología de compresión eficiente H.265+ / Imágenes claras contra una fuerte luz de fondo gracias a la tecnología DWDR. Resistente al agua y al polvo (IP67). EXIR 2.0: tecnología infrarroja avanzada con largo alcance IR.



### DS-2CE10DF3T-F

Cámara bullet TurboHD, ColorVu. Resolución Máxima 2 Megapixel (1920 x 1080). Iluminación mínima: 0.0005 Lux @ (F1.0, AGC ON, 0 Lux iluminación suplementaria). Lente fijo: 2.8 mm (ángulo de apertura 98°). 20 Metros de luz blanca (Ayuda a iluminar el sitio para mantener la imagen siempre a color).



### DS-2TD1217B-6/PA

Cámara de torreta termográfica de detección de temperatura. Módulo térmico de alta sensibilidad con resolución de 160 x 120 NETD es menos de 40 mk (@ 25 °C, F # = 1.1). Tecnología líder en procesamiento de imágenes térmicas: Adaptive AGC, DDE, 3D DNR. Soporte de detección de temperatura. Soporte de alarma de audio.



## » Hikvision | Video grabadoras de red



### IDS-7204HQHI-M1/S(STD)(C)

DVR Turbo HD Versión 5.0, 4 canales analógicos más 2 canales IP (permite apagar canales analógicos TURBOHD y poder colocar cámaras IP en todos sus canales, es decir, soporta hasta hasta 6 cámaras IP en total). DVR pentahíbrido: HD-TVI / HD-CVI / Analógico / IP / AHD. Compresión H.265+. Resolución máxima soportada: HD-TVI: 4 Mpx Lite. IP: 6 Mpx.



### DS-7208HGHI-M1(STD)(C)

DVR Turbo HD Versión 5.0, 8 canales analógicos más 4 canales IP (permite apagar canales analógicos TURBOHD y poder colocar cámaras IP en todos sus canales, es decir, soporta hasta hasta 12 cámaras IP en total). DVR pentahíbrido: HD-TVI / HD-CVI / Analógico / IP / AHD. Compresión H.265+. Resolución máxima soportada: HD-TVI: 4 Mpx Lite. IP: 6 Mpx.



### IDS-7204HQHI-M1/FA

DVR AcuSense de 4 canales 1080p 1U H.265 4 canales y 1 HDD 1U AcuSense DVR Admite el reconocimiento facial o la reducción de falsas alarmas según el algoritmo de aprendizaje profundo Admite la comparación de imágenes faciales y la búsqueda de imágenes faciales Hasta 16 bibliotecas de imágenes faciales, con hasta 500 imágenes faciales en total Tecnología de compresión eficiente H.265 pro + Capacidad de codificación de hasta 1080p a 15 fps Entrada de 5 señales de forma adaptativa (HDTVI / AHD / CVI / CVBS / IP)



### IDS-7208HQHI-M1/FA

DVR AcuSense de 8 canales 1080p 1U H.265 8 canales y 1 HDD 1U AcuSense DVR Admite el reconocimiento facial o la reducción de falsas alarmas según el algoritmo de aprendizaje profundo Admite la comparación de imágenes faciales y la búsqueda de imágenes faciales Hasta 16 bibliotecas de imágenes faciales, con hasta 500 imágenes faciales en total Tecnología de compresión eficiente H.265 pro + Capacidad de codificación de hasta 1080p a 15 fps Entrada de 5 señales de forma adaptativa (HDTVI / AHD / CVI / CVBS / IP)



### DS-7616NI-Q2/16P(STD)(C)

NVR 16CH ip Poe, Velocidad bits de entrada 160 mbps/s 80mbps, discos 2 SATA de hasta 6TB, códec H.265/H.265+/H.264/H.264+/ 16 interfaces de red PoE independientes, soporta camaras de 8MP/6MP/5MP/4MP/3MP en todos sus canales, salida de video HDMI 4K/VGA, 1 salida y entrada de audio, power 100 to 240 VAC, gabinete (Metálico).



### DS-7608NI-Q2

NVR 16CH ip, Velocidad bits de entrada 160mbps/s 80mbps, discos 2 SATA de hasta 6TB, códec H.265/H.265+/H.264/H.264+, soporta camaras de 8MP/6MP/5MP/4MP/3MP, en todos sus canales, salida de video HDMI 4K/VGA, 1 salida y entrada de audio, power 12 VDC, gabinete (Metálico).



### DS-7616NI-Q1

NVR 4K 1U de 16 canales Entradas de cámara IP de hasta 16 canales Formatos de video H.265 + / H.265 / H.264 + / H.264 Capacidad de decodificación de hasta 1 canal a 8MP o 5 canales a 1080P Ancho de banda entrante de hasta 160 Mbps



### DS-7616NXI-K2/16P

Gama PRO Grabador NVR 16 CH IP PoE IEEE 802.3at/at 200 W Resolución máxima 12Mpx@2ch 1 Alarmas 1 Audio Ancho de banda 160 Mbps Admite 2 discos duros Detección de movimiento 2.0 1 Face Recognition



### DS-7732NI-I4(B)(STD)

Grabador IP de 32 canales compatible con cámaras de hasta 12 Mpx. Compresión de video: H.265+ / H.265 / H.264+ / H.264. Soporta 4 HDD's de hasta 8 TB (no incluido). Soporta tecnología ANR. Soporta protocolo ONVIF. Throughput entrada: 256 Mbps. Throughput salida: 256 Mbps. 1 puerto red 10 / 100 / 1000 Mbps (LAN). Resolución de Grabación por Canal (recomendado con H.265): 1 Megapixel: 32 Canales@30IPS. 2 Megapixel: 32 Canales@30IPS. 5 Megapixel: 32 Canales@15IPS. 8 Megapixel (4K): 32 Canales@10IPS.



### DS-7104NI-Q1/4P

NVR Mini 4 PoE 1U de 4 canales Compresión de video H.265 + / H.265 / H.264 + / H.264 Ancho de banda entrante de hasta 40 Mbps y ancho de banda saliente de 60 Mbps Entradas de cámara de red de hasta 4 canales Capacidad de decodificación de hasta 4 canales 1080p Salida simultánea HDMI y VGA



### DS-7108NI-Q1/8P

Mini NVR 1U 8 PoE de 8 canales Compresión de video H.265 + / H.265 / H.264 + / H.264 Ancho de banda entrante de hasta 60 Mbps y ancho de banda saliente de 60 Mbps Entradas de cámara de red de hasta 8 canales Capacidad de decodificación de hasta 4 canales 1080p Salida simultánea HDMI y VGA



### DS-7216HGHI-M1(STD)(C)

16 canales y 1 HDD 1U DVR AcuSense Proporciona información detallada con detección de rostros Reducción de falsas alarmas a través de la clasificación de objetivos humanos y de vehículos basada en aprendizaje profundo Eficiente tecnología de compresión H.265 pro+ Capacidad de codificación de hasta 1080p a 15 fps Entrada de 5 señales adaptable (HDTVI/AHD/ CVI/CVBS/IP) Se pueden conectar hasta 24 cámaras de red.



### DS-96128NI-I16 4K 2U

Súper NVR 4K 3U de 128 canales Se pueden conectar hasta 128 cámaras IP de canal El ancho de banda entrante de hasta 576 Mbps asegura que las cámaras IP se puedan conectar 2 interfaces HDMI (fuente diferente) y 1 VGA16 HDD se puede usar para grabación continua de video Se pueden usar 16 HDD para grabación de video continua.





## » Hikvision | Control de temperatura, Terminales de reconocimiento facial, Intercoms y accesorios



### DS-2TP31B-3AUF

Cámara de mano para detección de temperatura termográfica. Sensor de alta sensibilidad con resolución de 160 x 120. Pantalla LCD de 2,4" de resolución 320 x 240 de alta calidad. Hasta 4 paletas. Amplio rango de medición de temperatura: 30 °C - 45 °C. Precisión de medición de alta temperatura: hasta ± 0,5 °C. Batería de iones de litio recargable incorporada. Hasta 8 horas de funcionamiento continuo.



### DS-2TP21B-6AVF/W

Cámara termográfica de mano para detección de temperatura. Resolución de 160 x 120 (térmica) y resolución de 8 MP (óptica). Pantalla táctil LCD de 3,5" con resolución 640 x 480. Hasta cinco horas de funcionamiento continuo en 25 °C. Rango de medición de temperatura: 30 °C a 45 °C. Precisión de la medición de temperatura: ± 0,5 °C (sin cuerpo negro); ± 0,3 °C (con cuerpo negro).



### DS-2TE127-G4A

Calibrador de cuerpo negro. Admite la calibración del dispositivo térmico con alta precisión. Admite diferentes configuraciones de temperatura. Alta precisión y buena estabilidad. Fácil calibración y corrección de temperatura. Fuerte capacidad de antiinterferencia.



### DS-K5671-3XF/ZU

Módulo de reconocimiento facial para torniquete. Compatible con torniquete Hikvision. Se comunica con el torniquete de terceros a través de la salida IO o Wiegand. Rango de medición de temperatura: 30 °C a 45 °C (86 °F a 113 °F), precisión: 0,1 °C, desviación: ± 0,5 °C. Distancia de reconocimiento: 0,3 a 2 m. Detección de máscara facial. Muestra los resultados de la medición de temperatura en la página de autenticación. 50.000 espectadores y 100.000 eventos. Duración del reconocimiento facial: 0,2 s / usuario. Tasa de precisión del reconocimiento facial ≥ 99%.



### DS-K1T642M

Terminales de reconocimiento facial de la serie Pro. Terminal de reconocimiento facial, pantalla táctil LCD de 4,3 pulgadas, lente gran angular de 2 megapíxeles, módulo de lectura de tarjetas Mifare integrado. Capacidad máxima de 6000 caras, máx. De 10000 tarjetas. Audio bidireccional con software cliente, estación interior y estación maestra. Admite TCP / IP. Admite Ehome5.0, ISAPI. Configuración a través del cliente web. Reconocimiento facial. Distancia: 0,3 ma 3 m. Duración: 0,2 s / Usuario. Tasa de precisión ≥ 99%.



### DS-K1T642MW

Terminales de reconocimiento facial de la serie Pro. Alerta de uso de máscara forzada: si la cara que reconoce no usa una máscara, el dispositivo mostrará un recordatorio de voz. Al mismo tiempo, se fallará la autenticación o la asistencia. Alerta de uso de máscara facial: si la cara que reconoce no usa una máscara, el dispositivo le indicará un recordatorio de voz. Al mismo tiempo, la autenticación o asistencia es válida. Distancia de reconocimiento facial: 0,3 ma 3 m. Máx. 6.000 caras de capacidad, máx. 10.000 tarjetas de capacidad y Máx. Capacidad para 150.000 eventos.



### DS-KB2411-IM

Estación de puerta analógica de cuatro cables. Estación de puerta de cuatro cables (analógica). Cámara estenopeica con suplemento IR. Estructura de metal con un botón físico. Admite dos estaciones de puerta en cascada.



### DS-KC001

Estación interior de Android. Pantalla táctil colorida de 7 pulgadas con resolución 1024 x 600. Control remoto de temperatura y verificación de registros, vista previa en tiempo real. Gestión de datos centralizada, hasta 100.000 registros. Alarma de temperatura anormal. Control de acceso remoto y videoportero.



### DS-KD-KP

Estación de puerta modular Pro serie KD8. Módulo de teclado de estación de puerta modular, necesita soporte de montaje. Ingrese el código pin para abrir la puerta, llame a la estación interior. Compensación de luz de fondo. Fácil de extender.



### DS-K2M060

Módulo de control de puerta seguro. Módulo seguro. Lector de tarjetas accesible: 1 lector Wiegand, Interfaz de comunicación de enlace ascendente: Interfaz RS-485. Interfaz de entrada: puerta magnética x 1, interruptor de puerta x 1, a prueba de manipulaciones x 1. Interfaz de salida: relé de interruptor de puerta x 1, relé de alarma x 1.



### DS-2908ZJ

Soporte. Adaptador torreta-trípode.















### DS-K4H258-LZ

Soporte de bloqueo magnético de la serie Value. Soporte para K4H258.



## » Huawei | Routers

### Huawei NetEngine NE Series Core-Service Router

Core Router	 <b>NetEngine 8000 X8</b> <ul style="list-style-type: none"><li>• 4T line card, scale to 14.4T/slot</li><li>• 15.8U   8 Service Slots</li><li>• Orthogonal architecture</li></ul>	 <b>NetEngine 8000 X8/X4</b> <ul style="list-style-type: none"><li>• 4T line card, scale to 14.4T/slot</li><li>• 9.8U   4 Service Slots</li><li>• Orthogonal architecture</li></ul>	 <b>ISP</b> OTT(DCI, POP) IXP(P, PE) IAP(Backbone, IGW, Metro)	
				 <b>Government</b> National broadband State or City backbone Safe city Education backbone NREN
Aggregation Router	 <b>NetEngine 8000 M14</b> <ul style="list-style-type: none"><li>• 2T</li><li>• 5U   14 Services Slots</li><li>• Full service compact router</li></ul>	 <b>NetEngine 8000 M8</b> <ul style="list-style-type: none"><li>• 1.2T</li><li>• 3U   8 Service Slots</li><li>• Full service compact router</li></ul>	 <b>NetEngine 8000 F1A</b> <ul style="list-style-type: none"><li>• 1.2T</li><li>• 1U   Fixed Ports</li><li>• AC/DC: 1+1 redundancy</li></ul>	 <b>Energy</b> IP MPLS transmission and transformation network Oil and gas Signal bearer
Access Router	 <b>NetEngine 8000 M6</b> <ul style="list-style-type: none"><li>• 160G</li><li>• 2U   6 Service Slots</li><li>• AC/DC: 1+1 redundancy</li></ul>	 <b>NetEngine 8000 M1A</b> <ul style="list-style-type: none"><li>• 176G</li><li>• 1U   Fixed Ports</li><li>• AC single power module DC: dual-input</li></ul>	 <b>NetEngine 8000 M1C</b> <ul style="list-style-type: none"><li>• 172G</li><li>• 1U   Fixed Ports</li><li>• AC/DC: 1+1 redundancy</li></ul>	 <b>Transportation</b> Information network Signal bearer network GSM-R /LTE-R network

























**Powerful multi-service capabilities**

**Potentes capacidades de enrutamiento**  
RIP, OSPF, IS-IS, BGP-4, BUM, Multicast

**Sólidas capacidades de transporte de servicios**  
IP, MPLS, and SRv6, L2VPN, L3VPN, MVPN, and EVPN, TE, QinQ, and GRE.

**Potentes capacidades de multidifusión expandibles:**  
IPv4/IPv6, PIM-SM, PIM-SSM, MLDv, MLDv2, IGMPv3, MLD

### Huawei NetEngine AR Series Enterprise Routers

HQ/Large Branches		Small/Midsize Branches		Small Branches	
					
<b>NetEngine AR8140</b> <ul style="list-style-type: none"><li>•Up to 25 Gbps</li><li>•10 x 10GE SFP+, 8 x GE combo, 4 x GE</li><li>•4 x SIC</li></ul>	<b>NetEngine AR8700 (2U)</b> <ul style="list-style-type: none"><li>•Up to 30 Gbps</li><li>•8 x 10GE SFP+, 8 x GE combo, 1 x 40GE</li><li>•2 x MPU, 1 x SPU, 8 x SIC</li></ul>	<b>NetEngine AR6710-L26T2X4</b> <b>NetEngine AR6710-L50T2X4</b> <ul style="list-style-type: none"><li>•Up to 2 Gbps</li><li>•LAN: 24/48 x GE</li><li>•WAN: 2 x 10GE SFP+, 2 x GE</li><li>•4 x SIC</li><li>•Two hot swappable power supplies</li></ul>	<b>NetEngine AR6140E-9G-AC</b> <ul style="list-style-type: none"><li>•Up to 2 Gbps</li><li>•LAN: 2 x GE SFP, 3 x GE</li><li>•WAN: 2 x GE SFP, 2 x GE</li><li>•4 x SIC</li><li>•Two hot swappable power supplies</li></ul>	<b>NetEngine AR5710-H8T2T51</b> <b>NetEngine AR5710-H8T2T51-T</b> <ul style="list-style-type: none"><li>•Up to 2 Gbps (boost license)</li><li>•LAN: 8 x GE</li><li>•WAN: 2 x GE Combo</li><li>•1 x MIC</li></ul>	<b>NetEngine AR651</b> <ul style="list-style-type: none"><li>•Up to 2 Gbps (boost license)</li><li>•LAN: 8 x GE</li><li>•WAN: 2 x GE Combo</li><li>•1 x MIC</li></ul>
					
<b>NetEngine AR6300 (3U)</b> <ul style="list-style-type: none"><li>•Up to 12 Gbps</li><li>•14 x 10GE SFP+, 10 x GE (single SRU)</li><li>•4 x XSIC, 2 x WSIC, 4 x SIC</li></ul>	<b>NetEngine AR6280 (2U)</b> <ul style="list-style-type: none"><li>•Up to 12 Gbps</li><li>•14 x 10GE SFP+, 10 x GE/SRU</li><li>•2 x XSIC, 2 x WSIC, 4 x SIC</li></ul>	<b>NetEngine AR6710-L8T3T51X2</b> <ul style="list-style-type: none"><li>•Up to 2 Gbps</li><li>•LAN: 8 x GE, 1 x GE combo</li><li>•WAN: 1 x 10GE SFP+, 2 x GE combo</li><li>•2 x SIC</li><li>•Built-in power supply</li></ul>	<b>NetEngine AR6121E</b> <ul style="list-style-type: none"><li>•Up to 2 Gbps</li><li>•LAN: 8 x GE, 1 x GE combo</li><li>•WAN: 1 x 10GE SFP+, 2 x GE combo</li><li>•1*MIC</li><li>•2 x SIC</li><li>•Built-in power supply</li></ul>	<b>NetEngine AR651W (-8P)</b> <ul style="list-style-type: none"><li>•Up to 2 Gbps (boost license)</li><li>•LAN: 8 x GE (8P model: PoE)</li><li>•WAN: 2 x GE combo</li><li>•1*MIC</li><li>•802.11ac 2x2 MU-MIMO</li></ul>	<b>NetEngine AR657W</b> <ul style="list-style-type: none"><li>•Up to 2 Gbps (boost license)</li><li>•LAN: 8 x GE</li><li>•WAN: 2 x GE combo + 1 x VD2</li><li>•1*MIC</li><li>•802.11ac 2x2 MU-MIMO</li></ul>
Cloud Gateway					
					
<b>NetEngine AR6700V**</b> <ul style="list-style-type: none"><li>200 Gbps SD-WAN performance</li><li>• 2K tenants</li></ul>	<b>NetEngine AR1000V</b> <ul style="list-style-type: none"><li>• SD-WAN performance: 1/5/10 Gbps</li><li>• Public cloud: AWS, Huawei Cloud</li></ul>				
5G RU		SOHO			
					
<b>NetEngine RU-201</b> <ul style="list-style-type: none"><li>•IP65 protection rating</li><li>• -40°C ~ 50°C</li><li>•2.5GE PoE port</li></ul>					
		Industrial			
					
					
					
					

\*\* In R22C10, AR6700V supports VXLAN and 1000 tenants. In R23C00, AR6700V will support SD-WAN and 2000 tenants.





















\* Default forwarding performance under the mix of NAT, ACL, and QoS services (IMIX)





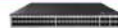













# » Huawei | Switches

## Huawei CloudEngine Series Data Center Switches











CloudEngine 16800-X: Industry's First Data Center Switch		CloudEngine 6800: 25GE		CloudEngine 5800: GE							
	<ul style="list-style-type: none"><li>Ultra-high convergence:<ul style="list-style-type: none"><li>Converged bearer of diversified computing power, reducing TCO by 36%</li></ul></li><li>Ultra-fast network:<ul style="list-style-type: none"><li>Application acceleration in all scenarios, improving performance by 200%</li></ul></li><li>Ultra-high performance:<ul style="list-style-type: none"><li>800GE-ready ultra-broadband, facilitating smooth evolution in the next 10 years</li></ul></li></ul>		<p><b>CloudEngine 6863E-48S6CQ</b></p> <p>48 x 10/25GE SFP28 ports + 6 x 100GE QSFP28 ports</p> <p>3.6 Tbps switching capacity</p> <p>940 Mpps forwarding performance</p>		<p><b>CloudEngine 6866-48S8CQ-P</b></p> <p>48 x 10GE/25GE SFP28 or 48 x 50GE SFP56 ports* + 8 x 40GE/100GE QSFP28 or 8 x 200GE QSFP56 ports*</p> <p>8 Tbps switching capacity</p> <p>2175 Mpps forwarding performance</p>		<p><b>CloudEngine 6863H-48S6CQ</b></p> <p>48 x 10/25GE SFP28 ports + 6 x 100GE QSFP28 ports</p> <p>3.6 Tbps switching capacity</p> <p>954 Mpps forwarding performance</p>		<p><b>CloudEngine 5882-48T4S</b></p> <p>48 x GE BASE-T ports + 4 x 10GE SFP + ports</p> <p>336 Gbps switching capacity</p> <p>252 Mpps forwarding performance</p>		
CloudEngine 16800-X Series											
CloudEngine 16800: Core Data Center Switch			CloudEngine 9800								
	<p><b>CloudEngine 16816</b></p> <p>16 service slots</p> <p>Switching capacity: 714 Tbps/1548 Tbps</p> <p>Packet forwarding rate: 45,120 Mpps</p>		<p><b>CloudEngine 16808</b></p> <p>8 service slots</p> <p>Switching capacity: 357 Tbps/774 Tbps</p> <p>Packet forwarding rate: 22,560 Mpps</p>		<p><b>CloudEngine 16804</b></p> <p>4 service slots</p> <p>Switching capacity: 179 Tbps/387 Tbps</p> <p>Packet forwarding rate: 11,280 Mpps</p>						
<p>400GE smooth evolution Innovative E-loaders algorithm, providing real-time learning and training of network-wide traffic and implementing auto-sensing and auto-optimization of the traffic model Zero packet loss, unleashing 100% AI computing power</p>				<p><b>CloudEngine 9860-4C-EI-A</b></p> <p>Four full-width flexible line cards</p> <p>32-port 100GE/40GE, 8-port 400GE line card</p> <p>25.6 Tbps switching capacity</p> <p>8000 Mpps forwarding performance</p>							
<ul style="list-style-type: none"><li>Feature-rich M-LAG, telemetry, and ZTP</li><li>Strict rear-to-front airflow</li></ul>				<p><b>CloudEngine 6820H-48S6CQ</b></p> <ul style="list-style-type: none"><li>48 x 10GE SFP+ ports</li><li>6 x 100GE QSFP28 ports</li><li>2.46 Tbps switching capacity</li><li>470 Mpps forwarding performance</li></ul>		<p><b>CloudEngine 6870-48S6CQ-EI-A</b></p> <ul style="list-style-type: none"><li>48 x 10GE SFP+ + 6 x 40/100GE QSFP28</li><li>2.16 Tbps switching capacity</li><li>720 Mpps forwarding performance</li><li>Hardware buffer: 8GB</li></ul>					
<ul style="list-style-type: none"><li>Rich data center features: M-LAG, telemetry, and ZTP</li><li>Telemetry</li></ul>				<p><b>CloudEngine 6881-48S6CQ</b></p> <ul style="list-style-type: none"><li>48 x 10GE SFP+ ports</li><li>6 x 100GE QSFP28 ports</li><li>2.16 Tbps switching capacity</li><li>940 Mpps forwarding performance</li></ul>		<p><b>CloudEngine 6881-48T6CQ</b></p> <ul style="list-style-type: none"><li>48 x 10GE electrical ports</li><li>6 x 100GE QSFP28 ports</li><li>2.16 Tbps switching capacity</li><li>940 Mpps forwarding performance</li></ul>					
<ul style="list-style-type: none"><li>Rich data center features: VxLAN, BGP EVPN, M-LAG, and M-LAG</li></ul>				<p><b>CloudEngine 6881H-48S6CQ</b></p> <ul style="list-style-type: none"><li>48 x 10GE SFP+ 6 x 40/100GE QSFP28</li><li>2.16 Tbps switching capacity</li><li>954 Mpps forwarding performance</li></ul>		<p><b>CloudEngine 6881H-48T6CQ</b></p> <ul style="list-style-type: none"><li>48 x 10GE electrical ports</li><li>6 x 100GE QSFP28 ports</li><li>2.16 Tbps switching capacity</li><li>954 Mpps forwarding performance</li></ul>					
<ul style="list-style-type: none"><li>Rich data center features: VxLAN, BGP EVPN and M-LAG</li><li>Telemetry and PTP</li></ul>			<ul style="list-style-type: none"><li>Rich data center features: VxLAN, BGP EVPN and M-LAG</li><li>Telemetry</li></ul>								
CloudEngine 8850: 100GE		CloudEngine - SAN Storage Network Switches		CloudEngine -HAM Series High Availability Multicast Switch							
	<p><b>CloudEngine 8851-32CQ8DQ-P</b></p> <p>32 x 40GE/100GE QSFP28 or 32 x 200GE QSFP56 ports + 8 x 400GE QSFP-DD ports</p> <p>19.2 Tbps switching capacity</p> <p>4350 Mpps forwarding performance</p>		<p><b>CloudEngine 8850-64CQ-EI</b></p> <p>64 x 100GE QSFP28 ports</p> <p>12.8 Tbps switching capacity</p> <p>4482 Mpps forwarding performance</p>		<p><b>CloudEngine 6860-SAN</b></p> <p>48 x 25GE SFP28 or 48 x 50GE SFP56 ports + 8 x 100GE QSFP28 or 8 x 200GE QSFP56 ports</p> <p>8 Tbps switching capacity</p> <p>2175 Mpps forwarding performance</p>		<p><b>CloudEngine 8850-SAN</b></p> <p>32 x 100GE QSFP28 or 32 x 200GE QSFP56 ports + 8 x 400GE QSFP-DD ports</p> <p>19.2 Tbps switching capacity</p> <p>4350 Mpps forwarding performance</p>		<p><b>CloudEngine 6860-HAM</b></p> <p>48 x 10GE/25GE SFP28 or 48 x 50GE SFP56 ports + 8 x 40GE/100GE QSFP28 or 8 x 200GE QSFP56 ports</p> <p>8 Tbps switching capacity</p> <p>2175 Mpps forwarding performance</p>		<p><b>CloudEngine 8850-HAM</b></p> <p>32 x 40GE/100GE QSFP28 or 32 x 200GE QSFP56 ports + 8 x 400GE QSFP-DD ports</p> <p>19.2 Tbps switching capacity</p> <p>4350 Mpps forwarding performance</p>
<ul style="list-style-type: none"><li>Rich data center features: M-LAG, VxLAN, and BGP EVPN</li><li>Telemetry and PTP</li></ul>		<ul style="list-style-type: none"><li>Rich data center features: M-LAG, VxLAN, BGP EVPN, and iStack</li><li>Telemetry</li></ul>		<ul style="list-style-type: none"><li>Innovative iLossless algorithm, enabling Lossless Ethernet</li><li>Active-active e1-EtherNet N/A, 93% higher IOPS than FC</li><li>Proactive detection of network-wide paths and real-time monitoring of network health</li><li>Centralized storage scenario, adaptation to the NoF+ solution</li></ul>		<ul style="list-style-type: none"><li>Innovative Lossless algorithm, enabling Lossless Ethernet</li><li>Unique iNOF feature: plug-and-play and proactive switchover between active and standby servers</li><li>Proactive detection of network-wide paths and real-time monitoring of network health</li><li>Centralized storage scenario, adaptation to the NoF+ solution</li></ul>		<ul style="list-style-type: none"><li>Reliable multicast: 32,000 multicast entries, MoRR</li><li>Rich data center features: VxLAN, BGP EVPN, and M-LAG</li><li>Standard and open NETCONF interfaces</li><li>Telemetry, detecting network health in real time</li><li>Multicast high-reliability scenarios</li></ul>		<ul style="list-style-type: none"><li>Reliable multicast: 32k multicast entries, MoRR</li><li>Rich data center features: VxLAN, BGP EVPN, and M-LAG</li><li>Standard and open NETCONF interfaces</li><li>Telemetry, detecting network health in real time</li><li>Multicast high-reliability scenarios</li></ul>	

## Huawei CloudEngine S Series Campus Switches



















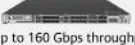
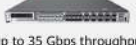
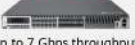

	CloudEngine S16700E Series		CloudEngine S12700E Series		CloudEngine S8700	CloudEngine 7700 Series
	<p><b>CloudEngine S16700-8/4</b></p>  <ul style="list-style-type: none"> <li>Switching Capacity: Up to 57.6Tbps</li> <li>MPU Slots: 2, SFU Slots: 6</li> <li>LPU Slots: 4 - 8</li> <li>FAN Slot: 3</li> </ul>		<p><b>CloudEngine S12700E-12/8/4</b></p>  <ul style="list-style-type: none"> <li>Switching Capacity: Up to 86.4Tbps</li> <li>MPU Slots: 2, SFU Slots: 2 - 4</li> <li>LPU Slots: 4 - 8 - 12</li> <li>FAN Slot: 2 - 5, CMU Slots: 2</li> </ul>		<p><b>CloudEngine S8700-10/6/4</b></p>  <ul style="list-style-type: none"> <li>Switching Capacity: Up to 3.2 Tbps</li> <li>MCU Slots: 2</li> <li>LPU Slots: 2 - 4 - 8</li> <li>FAN Slot: 1 - 2, CMU Slots: 2</li> </ul>	<p><b>CloudEngine 7703/06/03</b></p>  <ul style="list-style-type: none"> <li>Switching Capacity: Up to 4.64 Tbps</li> <li>MCU Slots: 2</li> <li>LPU Slots: 3 - 6 - 12</li> <li>FAN Slot: 2, CMU Slots: 2</li> </ul>
	S6730-H-V2 25GE Routing Switches		S6730-H-V2 10GE Routing Switches		S5732-H-V2 GE All-Optical Switches	
	 <ul style="list-style-type: none"> <li>Switching Capacity: Up to 4.8Tbps</li> <li>Downlink: 48 x 25GE SFP28+ / 24 x 25GE SFP28+</li> <li>Uplink: 6 x 100GE QSFP28+</li> </ul>		 <ul style="list-style-type: none"> <li>Switching Capacity: Up to 2.4 Tbit/s</li> <li>Downlink: 48 x 10GE SFP+ / 24 x 10GE SFP+</li> <li>Uplink: 6 x 40/100GE QSFP28+</li> </ul>		 <ul style="list-style-type: none"> <li>Switching Capacity: Up to 2.4 Tbit/s</li> <li>Downlink: 44 x GE SFP / 20 x GE SFP</li> <li>Uplink: 4 x 10GE SFP+, 6 x 40GE QSFP+</li> </ul>	
Core Electrical Switches	S5732-H-V2 Multi-GE		S5755-H Multi-GE		S5755-H GE	S5731-H GE Enhanced Switches
	 <ul style="list-style-type: none"> <li>Switching Capacity: Up to 2.4 Tbit/s</li> <li>Downlink: 48 / 24 x Multi-GE to 10GE (PoE++)</li> <li>Uplink: 4 x 25GE SFP28+, 2 x 100GE QSFP28+</li> <li>Expansion Slot: 8-port 10GE SFP+ card supported</li> </ul>		 <ul style="list-style-type: none"> <li>Switching Capacity: Up to 2.32 Tbit/s</li> <li>Downlink: 12 x GE + 12 / 36 Multi-GE to 10GE (PoE++)</li> <li>Uplink: 4 x 25GE SFP28+, 2 x 100GE QSFP28+</li> <li>Expansion Slot: One card slot</li> </ul>		 <ul style="list-style-type: none"> <li>Switching Capacity: Up to 2.56 Tbit/s</li> <li>Downlink: 48/24 x GE (PoE++) / 48/24 x GE (PoE+)</li> <li>Uplink: 4 x 25GE SFP28 and 2 x 100GE QSFP28</li> <li>Expansion Slot: One card slot*</li> </ul>	 <ul style="list-style-type: none"> <li>Switching Capacity: Up to 672 Gbit/s</li> <li>Downlink: 48/24 x GE (PoE+) / 48/24 x GE (PoE+)</li> <li>Uplink: 4 x 10GE SFP+</li> <li>Expansion Slot: One card slot*</li> </ul>
	S5731-S Standard Multi-GE		S5731-S Standard GE Switches		S5735-S-V2 Standard GE Switches	S5735-L-V2 Simplified GE Switches
Access Switches	 <ul style="list-style-type: none"> <li>Switching Capacity: Up to 672 Gbit/s</li> <li>Downlink: 48/24 x GE (PoE+) / 48/24 x GE (PoE+)</li> <li>Uplink: 4 x 10GE SFP+</li> </ul>		 <ul style="list-style-type: none"> <li>Switching Capacity: Up to 672 Gbit/s</li> <li>Downlink: 48/24 x GE (PoE+) / 48/24 x GE (PoE+)</li> <li>Uplink: 4 x 10GE SFP+</li> </ul>		 <ul style="list-style-type: none"> <li>Switching Capacity: Up to 520 Gbit/s</li> <li>Downlink: 48/24 x GE (PoE+) / 48/24 x GE (PoE+)</li> <li>Uplink: 4 x 10GE SFP+</li> </ul>	 <ul style="list-style-type: none"> <li>Switching Capacity: Up to 672 Gbit/s</li> <li>Downlink: 48/24 x GE (PoE+) / 48/24 x GE (PoE+)</li> <li>Uplink: 4 x GE SFP / 4 x 10GE SFP+</li> </ul>



# » Huawei | Wireless y Cyber Security

WAC		WLAN INDOOR SETTLED ACCESS POINTS				WLAN OUTDOOR ACCESS POINTS	
<b>AC6805</b>  <ul style="list-style-type: none"> <li>Forwarding performance: 120 Gbps</li> <li>Maximum number of manageable APs: 6K</li> <li>Maximum number of access users: 64K</li> </ul>	<b>AirEngine 9700-M1</b>  <ul style="list-style-type: none"> <li>Forwarding performance: 120 Gbps</li> <li>Maximum number of manageable APs: 3K</li> <li>Maximum number of access users: 36K</li> </ul>	<b>Wi-Fi 7</b> <b>AirEngine 8771-X1T</b>  <ul style="list-style-type: none"> <li>Maximum Rate: 18.67 Gbps</li> <li>Spatial Stream: 4+4+4</li> <li>Antenna Type: Built-in Smart Antennas</li> <li>IoT: BLE5.2 USB expansion</li> <li>Ports: <ul style="list-style-type: none"> <li>2 x 10GE Base-T</li> <li>1 x 10GE SFP+</li> <li>1 x USB Interface</li> </ul> </li> </ul>	<b>Wi-Fi 6</b> <b>AirEngine 8760-X1-PRO</b>  <ul style="list-style-type: none"> <li>Maximum Rate: 10.75 Gbps</li> <li>Spatial Stream: 4+12+4+8+4</li> <li>Antenna Type: Built-in</li> <li>IoT: BLE5.2, Built-in IoT Slots</li> <li>Ports: <ul style="list-style-type: none"> <li>2 x 10GE Base-T</li> <li>1 x 10GE SFP+</li> <li>1 x USB Interface</li> </ul> </li> </ul>	<b>Wi-Fi 6</b> <b>AirEngine 8761-X1</b>  <ul style="list-style-type: none"> <li>Maximum Rate: 5.95 Gbps</li> <li>Spatial Stream: 4+12+4+8+4</li> <li>Antenna Type: Built-in Smart Antennas</li> <li>IoT: BLE5.2, Built-in IoT Slots</li> <li>Ports: <ul style="list-style-type: none"> <li>2 x 10GE Base-T</li> <li>1 x 10GE SFP+</li> <li>1 x USB Interface</li> </ul> </li> </ul>	<b>Wi-Fi 6</b> <b>AirEngine 6760-X1/X1E</b>  <ul style="list-style-type: none"> <li>Maximum Rate: 10.75 Gbps (RTU)</li> <li>Spatial Stream: 4+6+4+8+4+4+4</li> <li>Antenna Type: Built-in/External Antenna</li> <li>IoT: BLE5.2, Built-in IoT Slots</li> <li>Ports: <ul style="list-style-type: none"> <li>1 x 10GE Base-T</li> <li>1 x GE Base-T</li> <li>1 x 10GE SFP+</li> <li>1 x USB Interface</li> </ul> </li> </ul>	<b>Wi-Fi 6</b> <b>AirEngine 8760R-X1/X1E</b>  <ul style="list-style-type: none"> <li>Maximum Rate: 10.75 Gbps</li> <li>Spatial Stream: 4+4+4</li> <li>Antenna Type: Built-in / External Antennas</li> <li>IoT: BLE5.2</li> <li>Ports: <ul style="list-style-type: none"> <li>1 x 10GE Base-T</li> <li>1 x 10GE SFP+</li> <li>1 x GE Base-T</li> </ul> </li> </ul>	
<b>AC6508</b>  <ul style="list-style-type: none"> <li>Forwarding performance: 10 Gbps</li> <li>Maximum number of managed APs: 512</li> <li>Maximum number of access users: 4K</li> </ul>	<b>AirEngine 9700-S</b>  <ul style="list-style-type: none"> <li>Forwarding performance: 10 Gbps</li> <li>Maximum number of managed APs: 256</li> <li>Maximum number of access users: 4K</li> </ul>	<b>Wi-Fi 6E</b> <b>AirEngine 6721-22T</b>  <ul style="list-style-type: none"> <li>Maximum Rate: 6.575 Gbps</li> <li>Spatial Stream: 2+2+4</li> <li>Antenna Type: Built-in Smart Antennas</li> <li>IoT: BLE5.2, Built-in IoT Slots</li> <li>Ports: <ul style="list-style-type: none"> <li>2.5GE Base-T</li> <li>1 x 1GE Base-T</li> <li>1 x USB Interface</li> </ul> </li> </ul>	<b>Wi-Fi 6</b> <b>AirEngine 6721-21T</b>  <ul style="list-style-type: none"> <li>Maximum Rate: 6.575 Gbps</li> <li>Spatial Stream: 2+2+4</li> <li>Antenna Type: Built-in Smart Antennas</li> <li>IoT: BLE5.2 USB expansion</li> <li>Ports: <ul style="list-style-type: none"> <li>2.5GE Base-T</li> <li>1 x 1GE Base-T</li> <li>1 x USB Interface</li> </ul> </li> </ul>	<b>Wi-Fi 6</b> <b>AirEngine 6721-21/21E</b>  <ul style="list-style-type: none"> <li>Maximum Rate: 3.55 Gbps</li> <li>Spatial Stream: 2+4+4</li> <li>Antenna Type: Built-in/External Antennas</li> <li>IoT: BLE5.2, Built-in IoT Slots</li> <li>Ports: <ul style="list-style-type: none"> <li>1 x 5GE Base-T</li> <li>1 x 1GE Base-T</li> <li>1 x USB Interface</li> </ul> </li> </ul>	<b>Wi-Fi 6</b> <b>AirEngine 5760-51</b>  <ul style="list-style-type: none"> <li>Maximum Rate: 5.95 Gbps (RTU)</li> <li>Spatial Stream: 2+2+2+2+2</li> <li>Antenna Type: Built-in Smart Antennas</li> <li>IoT: BLE5.2, Built-in IoT Slots</li> <li>Ports: <ul style="list-style-type: none"> <li>1 x 5GE Base-T</li> <li>1 x 1GE Base-T</li> <li>1 x USB Interface</li> </ul> </li> </ul>	<b>Wi-Fi 6</b> <b>AirEngine 6760R-51/51E</b>  <ul style="list-style-type: none"> <li>Maximum Rate: 5.95 Gbps</li> <li>Spatial Stream: 4+4</li> <li>Antenna Type: Built-in / External Antennas</li> <li>IoT: BLE5.2</li> <li>Ports: <ul style="list-style-type: none"> <li>1 x 5GE Base-T</li> <li>1 x 10GE SFP+</li> <li>1 x GE Base-T</li> </ul> </li> </ul>	
		<b>Wi-Fi 6</b> <b>AirEngine 5761-21</b>  <ul style="list-style-type: none"> <li>Maximum Rate: 5.375 Gbps</li> <li>Spatial Stream: 2+4</li> <li>Antenna Type: Built-in Smart Antennas</li> <li>IoT: BLE5.2, USB for IoT Expansion</li> <li>Ports: <ul style="list-style-type: none"> <li>2.5GE Base-T</li> <li>1 x 1GE Base-T</li> <li>1 x USB Interface</li> </ul> </li> </ul>	<b>Wi-Fi 6</b> <b>AirEngine 5762-12</b>  <ul style="list-style-type: none"> <li>Maximum Rate: 5.375 Gbps</li> <li>Spatial Stream: 2+2</li> <li>Antenna Type: Built-in Smart Antennas</li> <li>IoT: BLE5.2</li> <li>Ports: <ul style="list-style-type: none"> <li>1 x 1GE Base-T</li> </ul> </li> </ul>	<b>Wi-Fi 6</b> <b>AirEngine 5761-12</b>  <ul style="list-style-type: none"> <li>Maximum Rate: 1.775 Gbps</li> <li>Spatial Stream: 2+2</li> <li>Antenna Type: Built-in Smart Antennas</li> <li>IoT: BLE5.2, two IoT slots, USB to IoT expansion</li> <li>Ports: <ul style="list-style-type: none"> <li>1 x 1GE Base-T</li> <li>1 x USB Interface</li> </ul> </li> </ul>	<b>Wi-Fi 6</b> <b>AirEngine 5762-10</b>  <ul style="list-style-type: none"> <li>Maximum Rate: 2.975 Gbps</li> <li>Spatial Stream: 2+2</li> <li>Antenna Type: Built-in Smart Antennas</li> <li>IoT: BLE5.2, Built-in IoT Slots</li> <li>Ports: <ul style="list-style-type: none"> <li>1 x 1GE Base-T</li> </ul> </li> </ul>	<b>Wi-Fi 6</b> <b>AirEngine 5761R-11/11E</b>  <ul style="list-style-type: none"> <li>Maximum Rate: 1.775 / 2.4 Gbps</li> <li>Spatial Stream: 2+2</li> <li>Antenna Type: Built-in / External Antennas</li> <li>IoT: BLE5.2</li> <li>Ports: <ul style="list-style-type: none"> <li>1 x GE SFP</li> <li>1 x GE Base-T</li> </ul> </li> </ul>	
WLAN INDOOR WALL PLATE ACCESS POINTS							
<b>AirEngine 5762-17W</b>  <ul style="list-style-type: none"> <li>Maximum Rate: 2.975 Gbps</li> <li>Spatial Stream: 2+2</li> <li>Antenna Type: Built-in Smart Antennas</li> <li>IoT: BLE5.1</li> <li>Ports: <ul style="list-style-type: none"> <li>1 x GE Base-T</li> <li>4 x GE Base-T</li> <li>1 x USB Interface</li> </ul> </li> </ul>	<b>AirEngine 5762-15HW</b>  <ul style="list-style-type: none"> <li>Maximum Rate: 2.975 Gbps</li> <li>Spatial Stream: 2+2</li> <li>Antenna Type: Built-in Smart Antennas</li> <li>IoT: BLE5.1</li> <li>Ports: <ul style="list-style-type: none"> <li>1 x 2.5 GE SFP</li> <li>4 x GE Base-T</li> <li>1 x USB Interface</li> </ul> </li> </ul>	<b>AirEngine 5762-13W</b>  <ul style="list-style-type: none"> <li>Maximum Rate: 2.975 Gbps</li> <li>Spatial Stream: 2+2</li> <li>Antenna Type: Built-in Smart Antennas</li> <li>IoT: BLE5.1</li> <li>Ports: <ul style="list-style-type: none"> <li>2 x GE Base-T</li> <li>1 x USB Interface</li> </ul> </li> </ul>	<b>AirEngine 5761-12W</b>  <ul style="list-style-type: none"> <li>Maximum Rate: 2.975 Gbps</li> <li>Spatial Stream: 2+2</li> <li>Antenna Type: Built-in Smart Antennas</li> <li>IoT: BLE5.2</li> <li>Ports: <ul style="list-style-type: none"> <li>1 x GE Base-T</li> <li>4 x GE Base-T (Port)</li> <li>2 x Pass Through</li> </ul> </li> </ul>	<b>AirEngine 5761-11W</b>  <ul style="list-style-type: none"> <li>Maximum Rate: 2.975 Gbps</li> <li>Spatial Stream: 2+2</li> <li>Antenna Type: Built-in Smart Antennas</li> <li>IoT: BLE5.2</li> <li>Ports: <ul style="list-style-type: none"> <li>1 x GE Base-T</li> <li>4 x GE Base-T</li> <li>2 x Pass Through</li> </ul> </li> </ul>			

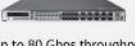
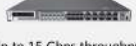
## Huawei HiSecEngine Series Cyber Security Portfolio

Controller		Controller		Firewalls			
<b>SecoManager Security Controller</b> 	<b>USG12008F</b>  <ul style="list-style-type: none"> <li>Up to 800 Gbps throughput</li> <li>MPU Slots: 2</li> <li>Service Board Slots: 8</li> </ul>	<b>USG12008F</b>  <ul style="list-style-type: none"> <li>Up to 400 Gbps throughput</li> <li>MPU Slots: 2</li> <li>Service Board Slots: 4</li> </ul>	<b>Large Box-type USG6600F &amp; USG6700F Series</b> <b>USG6725F</b>  <ul style="list-style-type: none"> <li>Up to 240 Gbps throughput</li> <li>8*10GE(SFP+) + 16*25(ZSFP+)</li> <li>4*100GE(QSFP28)</li> </ul>	<b>Large-Mid Box-type USG6600F Series</b> <b>USG6675F</b>  <ul style="list-style-type: none"> <li>Up to 50 Gbps throughput</li> <li>8*GE COMBO + 4*GE(RJ45)</li> <li>4GE*SFP + 6*10GE(SFP+)</li> </ul>	<b>Mid-Low End Box-type USG6500F Series</b> <b>USG6585F</b>  <ul style="list-style-type: none"> <li>Up to 9 Gbps throughput</li> <li>2*GE RJ45 + 8*GE COMBO</li> <li>2*10GE(SFP+)</li> </ul>	<b>Mid-Low End Desktop-type USG6500F Series</b> <b>USG6530F-D</b>  <ul style="list-style-type: none"> <li>Up to 5 Gbps throughput</li> <li>10*GE RJ45</li> <li>2*GE(SFP)</li> </ul>	
<b>Analyzer</b>  <b>HiSec Insight Advanced Threat Analytics System</b>  <b>Sandbox FireHunter 6000</b>	<b>AntiDDoS12008</b>  <ul style="list-style-type: none"> <li>Max Defense Bandwidth: 300 Gbps</li> <li>Max Defense Packet Rate: 400 Mpps</li> </ul>	<b>AntiDDoS12004</b>  <ul style="list-style-type: none"> <li>Max Defense Bandwidth: 300 Gbps</li> <li>Max Defense Packet Rate: 200 Mpps</li> </ul>	<b>USG6715F</b>  <ul style="list-style-type: none"> <li>Up to 160 Gbps throughput</li> <li>8*10GE(SFP+) + 16*25(ZSFP+)</li> <li>4*100GE(QSFP28)</li> </ul>	<b>USG6635F</b>  <ul style="list-style-type: none"> <li>Up to 35 Gbps throughput</li> <li>8*GE COMBO + 4*GE(RJ45)</li> <li>4GE*SFP + 6*10GE(SFP+)</li> </ul>	<b>USG6565F</b>  <ul style="list-style-type: none"> <li>Up to 7 Gbps throughput</li> <li>2*GE RJ45 + 8*GE COMBO</li> <li>2*10GE(SFP+)</li> </ul>	<b>USG6510F-D</b>  <ul style="list-style-type: none"> <li>Up to 2.5 Gbps throughput</li> <li>10*GE RJ45</li> <li>2*GE(SFP)</li> </ul>	
	<b>AntiDDoS1908</b>  <ul style="list-style-type: none"> <li>Max Defense Bandwidth: 80 Gbps</li> <li>Max Defense Packet Rate: 120 Mpps</li> </ul>	<b>AntiDDoS1905</b>  <ul style="list-style-type: none"> <li>Max Defense Bandwidth: 50 Gbps</li> <li>Max Defense Packet Rate: 80 Mpps</li> </ul>	<b>USG6710F</b>  <ul style="list-style-type: none"> <li>Up to 100 Gbps throughput</li> <li>8*10GE(SFP+) + 16*25(ZSFP+)</li> <li>4*100GE(QSFP28)</li> </ul>	<b>USG6625F</b>  <ul style="list-style-type: none"> <li>Up to 25 Gbps throughput</li> <li>8*GE COMBO + 4*GE(RJ45)</li> <li>4GE*SFP + 6*10GE(SFP+)</li> </ul>	<b>USG6555F</b>  <ul style="list-style-type: none"> <li>Up to 5 Gbps throughput</li> <li>2*GE RJ45 + 8*GE COMBO</li> <li>2*10GE(SFP+)</li> </ul>	<b>USG6530F-DL</b>  <ul style="list-style-type: none"> <li>Up to 4 Gbps throughput</li> <li>8*GE RJ45 + LTE</li> <li>2*GE(SFP) + 2*10GE(SFP+)</li> </ul>	
			<b>USG6525F</b>  <ul style="list-style-type: none"> <li>Up to 80 Gbps throughput</li> <li>8*GE COMBO + 4*GE(RJ45)</li> <li>4GE*SFP + 6*10GE(SFP+)</li> </ul>	<b>USG6615F</b>  <ul style="list-style-type: none"> <li>Up to 15 Gbps throughput</li> <li>8*GE COMBO + 4*GE(RJ45)</li> <li>4GE*SFP + 6*10GE(SFP+)</li> </ul>	<b>USG6525F</b>  <ul style="list-style-type: none"> <li>Up to 2.5 Gbps throughput</li> <li>2*GE RJ45 + 8*GE COMBO</li> <li>2*10GE(SFP+)</li> </ul>	<b>USG6510F-DL</b>  <ul style="list-style-type: none"> <li>Up to 2.5 Gbps throughput</li> <li>8*GE RJ45 + LTE</li> <li>4*GE(SFP)</li> </ul>	











# » Huawei | Storage & Collaboration

Data Protect Solutions						
<p><b>Disaster Recovery (DR) Solutions</b></p>	<p><b>Backup Solution</b></p>	<p><b>Rasomware Protection Storage Soltuion</b></p>	<p><b>Container Storage Solution</b></p>	<p><b>DataCenter Visualization Solution</b></p>	<p><b>Archiving Solution</b></p>	<p><b>OceanCyber 300</b></p>
<b>Data Management Solutions</b>		<p><b>DME Data Center Intelligent Management Platform</b></p>		<p><b>DME IQ Intelligent Cloud O&amp;M Platform</b></p>		
Intelligent Data Storage						
<b>All-Flash Storage</b>		<b>Hybrid-Flash Storage</b>		<b>Backup Storage</b>	<b>Scale-Out Storage</b>	<b>Edge Data &amp; Storage</b>
<p><b>OceanStor Dorado 18000</b></p>	<p><b>OceanStor Dorado 8000</b></p>	<p><b>OceanStor Dorado 6000</b></p>	<p><b>OceanStor Dorado 5000</b></p>	<p><b>OceanStor Dorado 3000</b></p>	<p><b>OceanStor Dorado 2000</b></p>	<p><b>OceanStor Dorado 2220</b></p>
<p><b>OceanStor Dorado 2620</b></p>	<p><b>OceanStor Dorado 5310</b></p>	<p><b>OceanStor Dorado 5510</b></p>	<p><b>OceanProtect X9000</b></p>	<p><b>OceanProtect X8000</b></p>	<p><b>OceanProtect X6000</b></p>	<p><b>OceanProtect X3000</b></p>
				<p><b>OceanStor Pacific Series</b></p>	<p><b>FusionCube 1000 (Hypervisor/ Data)</b></p>	<p><b>FusionCube 1000 (Cabinet)</b></p>
<b>IdeaHub</b>			<b>Peripherals</b>			
<p><b>IdeaHub S2</b></p>	<p><b>IdeaHub B2</b></p>	<p><b>IdeaHub Board2</b></p>	<p><b>Camera Camera100-HW</b></p>	<p><b>Camera C200-HW</b></p>	<p><b>Computing Module OPS Module</b></p>	
<p>Built on the new-gen hardware platform architecture, HD intelligent audio and video experience, Wi-Fi 6 for Wi-Fi direct projection (P2P), unique distributed smart office collaboration, ultra-low writing latency and hardware adaptation of mainstream cloud conferencing ecosystems. It is a perfect solution to fit in any room, such as small- and medium-sized meeting rooms and executive rooms.</p>	<p>It features 1080p HD cloud conferencing on Android system, dual Wi-Fi design, and all-new stylus pen and touchshare key to comprehensively upgrade projection and whiteboard writing experience. It fits perfectly in any smart office environment for small and medium-sized enterprises (SME).</p>	<p>It is the next-gen educational collaboration touchscreen designed for local classroom digitalization. Equipped with a 4K ultra-light screen and powers functions including smooth writing, easy projection, and multimedia connection, the board integrates teaching hardware and software ecosystems.</p>	<p>The universal intelligent UHD camera is used for personal or for small and medium sized conference rooms which provides USB3.0 video transmission, a wide-angle lens for undistorted images, a 6x digital zoom for Auto-Framing, and two built-in microphones with 180-degree &amp; 6-meter sound pickup.</p>	<p>The next-generation 4K PTZ camera is designed to integrate with the full series of Huawei HD video conferencing endpoints or HUAWEI CLOUD Meeting soft clients, for an HD video experience.</p>	<p>Support for Windows OS extension with i5 and i7 processors.</p>	
<b>Video Conferencing Endpoints</b>			<p><b>Microphone CloudLink Mic 500 Series</b></p>	<p><b>Bluetooth Speakerphone M100 Series</b></p>	<p><b>Projector IdeaShare Key (Type-C)</b></p>	
<p><b>CloudLink Bar 310</b></p>	<p><b>CloudLink Bar 500</b></p>	<p><b>CloudLink Box 310/610</b></p>	<p>Omnidirectional microphone array works with Huawei HD video conferencing endpoints to bring a brand-new audiovisual experience (Ceiling mount installation is supported by the Mic 500T only).</p>	<p>USB cable/Bluetooth/Bluetooth adapter, Plug-and-play even faster. Integrates microphone arrays, to support 360-degree sound pickup. M100 built-in 3200 mA battery supports ultra-long battery life. M100 Pro can be cascaded to enhance its effect.</p>	<p>Optional accessory, supporting one-click projection and reverse control.</p>	
<p>The Huawei HD video conferencing endpoint integrates built-in camera, microphone array, and HD codec. It features a dual-lens design of "smart eye" and UHD main lens, ideal for small and medium conference rooms.</p>	<p>An integrated intelligent tracking video conferencing endpoint tracks and displays a close-up speaker. Based on the beamforming sound pickup and image analysis technologies, it is suitable for small and medium-sized meeting rooms.</p>	<p>The Box 310 and Box 610 are equipped with H.265 4K dual-stream audio and video media processing capabilities and extensive audiovisual ports. They are compatible with a variety of cameras and display devices for meeting rooms of all sizes.</p>	<b>Immersive Telepresence</b>			
<b>HW CloudLink Desktop &amp; Mobile</b>			<p><b>TP3206-70 G2 TP3206-65 G2</b></p>			
<p>The new generation HD video conferencing soft clients equipped with H.265 SVC technology, and functions such as scheduling and automatic convening, for easy-to-setup conferences. Allowing you to freely switch between different sites, making it a perfect option for personal video conferencing solution.</p>			<p>A next-generation immersive telepresence product, which integrates panoramic camera, providing true-to-life images of six participants, ideal for the dedicated conference rooms.</p>			



# » Huawei | Access Network

## Huawei OptiXStar Access Network Portfolio

OLTs		Mini FTTO SMU Solution		FTTO Switch ONUs					
	<b>EA5800-X17</b> 17 Service Boards		<b>EA5800-X2</b> 2 Service Boards		<b>OptiXstar F1001-AC</b> <ul style="list-style-type: none"><li>Type: Gateway OLT</li><li>1*XG-GPON + 4*GE (WAN/LAN)</li><li>4*GE (WAN/LAN) + 8 x GPON (XC/UPC, PoF) + 16 x GPON (SC/UPC)</li></ul>		<b>OptiXstar F600C-30-1GH</b> <ul style="list-style-type: none"><li>Type: Optical AP (Desktop)</li><li>1*GPON + Wi-Fi6 Dual Band</li></ul>		<b>OptiXstar P815E-G-L1</b> <ul style="list-style-type: none"><li>Network-Side Port: 1*GPON</li><li>User-Side Port: 24GE Base-T (PoE+)</li></ul>
	<b>EA5800-X15</b> 15 Service Boards		<b>EA5801-FL16</b> 16 Flex-Pon Ports		<b>OptiXstar F200D-8G</b> <ul style="list-style-type: none"><li>Type: ONU</li><li>1*GPON + 8*GE Base-T</li></ul>		<b>OptiXstar F600C-30-1GH</b> <ul style="list-style-type: none"><li>Type: Optical AP (Panel)</li><li>1*GPON + Wi-Fi6 Dual Band</li></ul>		<b>OptiXstar P815E-X-L1</b> <ul style="list-style-type: none"><li>Network-Side Port: 1*XGS-GPON</li><li>User-Side Port: 24GE Base-T (PoE+)</li></ul>
	<b>EA5800-X7</b> 7 Service Boards		<b>EA5801-GP16</b> 16 GPON Ports		<b>OptiXstar F100D-4G</b> <ul style="list-style-type: none"><li>Type: ONU</li><li>1*GPON + 4*GE Base-T</li></ul>		<b>OptiXstar F600C-30-1GH</b> <ul style="list-style-type: none"><li>Type: Optical AP (Ceiling)</li><li>1*GPON + Wi-Fi6 Dual Band</li></ul>		<b>OptiXstar P815E-G-E</b> <ul style="list-style-type: none"><li>Network-Side Port: 2*GPON</li><li>User-Side Port: 2*10GE SFP+ + 2*10GE Base-T</li><li>User-Side Port: 24GE Base-T (PoE++)</li></ul>
			<b>EA5801S-FL16</b> 16 Flex-PON Ports Pole or Wall Mounting		<b>OptiXstar F100P-2G</b> <ul style="list-style-type: none"><li>Type: ONU</li><li>1*GPON + 2*GE Base-T</li></ul>		<b>F600D-30-4G1V</b> <ul style="list-style-type: none"><li>Installation environment: indoor</li></ul>		<b>OptiXstar P815E-X-E</b> <ul style="list-style-type: none"><li>Network-Side Port: 2*XGS-GPON</li><li>User-Side Port: 2*10GE SFP+ + 2*10GE Base-T</li><li>User-Side Port: 24GE Base-T (PoE++)</li></ul>
SFP ONU			<b>OptiXstar S600E</b> <ul style="list-style-type: none"><li>Network-Side Port: GPON</li><li>User-Side Port: GE/2.5GE/5GE/10GE</li></ul>		<b>OptiXstar S800E</b> <ul style="list-style-type: none"><li>Network-Side Port: XGS-PON</li><li>User-Side Port: GE/2.5GE/5GE/10GE</li></ul>				
FTTM Industrial Optical ONU Terminals			FTTH ONTs						
	<b>OptiXstar MA5621E</b> <ul style="list-style-type: none"><li>Network-Side Port: 1 x GPON SFP + 1 x GPON BOB</li><li>User-Side Port: 8 x GE + 4 x RS485/RS232 + 1 x Alarm</li></ul>		<b>OptiXstar T602E-E</b> <ul style="list-style-type: none"><li>Network-Side Port: 1*GPON POF</li><li>User-Side Port: 4*GE Base-T</li></ul>		<b>EG8010Gv6-10</b> <ul style="list-style-type: none"><li>Network-Side Port: 1*GPON POF</li><li>User-Side Port: 4*GE Base-T</li></ul>		<b>W636E</b> <ul style="list-style-type: none"><li>Network-Side Port: GPON</li><li>User-Side Port: 1POTS + 4GE</li><li>Wi-Fi: Wi-Fi Dual Band 802.11ax</li></ul>		<b>HG8245W5-6T</b> <ul style="list-style-type: none"><li>Network-Side Port: GPON</li><li>User-Side Port: 1POTS + 4GE</li><li>Wi-Fi: Wi-Fi Dual Band 802.11ac</li></ul>
	<b>OptiXstar T823E-D</b> <ul style="list-style-type: none"><li>Network-Side Port: 2*GPON/XGS-PON</li><li>User-Side Port: 8*GE (PoE++) + 2*RS485 + 2*RS232 + 2*DI + 1*DO + 1*USB 2.0</li></ul>		<b>OptiXstar T823E-DL</b> <ul style="list-style-type: none"><li>Network-Side Port: 2*GPON/XGS-PON</li><li>User-Side Port: 8*GE</li><li>DIN-Rail Mounted</li></ul>		<b>EG8141H5</b> <ul style="list-style-type: none"><li>Network-Side Port: GPON</li><li>User-Side Port: 1POTS + 4GE</li><li>Wi-Fi: Wi-Fi 2.4GHz 802.11ac (2*2)</li></ul>		<b>HG8145X6-10</b> <ul style="list-style-type: none"><li>Network-Side Port: GPON</li><li>User-Side Port: 1POTS + 4GE</li><li>Wi-Fi: Wi-Fi Dual Band 802.11ax</li></ul>	<b>EDGE ONTs</b>	
	<b>OptiXstar T823E-G</b> <ul style="list-style-type: none"><li>Network-Side Port: 2*GPON</li><li>User-Side Port: 8*GE(PoE++) + 2*RS485/RS232 + 1*DI + 1*DO</li></ul>		<b>OptiXstar T823E-X</b> <ul style="list-style-type: none"><li>Network-Side Port: 2*XGS-PON</li><li>User-Side Port: 8*GE(PoE++) + 2*RS485/RS232 + 1*DI + 1*DO</li></ul>		<b>EG8143H5</b> <ul style="list-style-type: none"><li>Network-Side Port: GPON</li><li>User-Side Port: 1POTS + 4GE + 1RF</li><li>Wi-Fi: Wi-Fi 2.4GHz 802.11ac (2*2)</li></ul>		<b>HG8147X6</b> <ul style="list-style-type: none"><li>Network-Side Port: GPON</li><li>User-Side Port: 1POTS + 4GE</li><li>Wi-Fi: Wi-Fi Dual Band 802.11ax</li></ul>		<b>WA8021V5</b> <ul style="list-style-type: none"><li>Network-Side Port: 1GE</li><li>User-Side Port: 2GE</li><li>Wi-Fi: Wi-Fi Dual Band 802.11ac (2*2)</li></ul>
	<b>OptiXstar T823E-OE</b> <ul style="list-style-type: none"><li>Network-Side Port: 2*XGSPON/GPON SFP</li><li>User-Side Port: 4*GE(Electrical) + 4*GE/FE(Optical) + 2*RS485</li></ul>		<b>OptiXstar T823E-T</b> <ul style="list-style-type: none"><li>Network-Side Port: 1 x XGS-PON SFP+ and 1 x XGS-PON BOB</li><li>User-Side Port: 8 x GE (PoE++) + 2 x RS485/RS232 + 1 x DI + 1 x DO</li></ul>		<b>HG8145V5</b> <ul style="list-style-type: none"><li>Network-Side Port: GPON</li><li>User-Side Port: 1POTS + 4GE</li><li>Wi-Fi: Wi-Fi 2.4GHz 802.11ac (2*2)</li></ul>				<b>K562</b> <ul style="list-style-type: none"><li>Network-Side Port: 3 x GE</li><li>User-Side Port: 2 x GE</li><li>Wi-Fi: Wi-Fi 2.4GHz 802.11ax (2*2)</li></ul>



## » INTEL | Procesadores

Asciende en las tablas de clasificaciones, crea mundos y haz cuentas, todo a la vez. Obtén un desempeño de próxima generación para todas tus actividades con los procesadores Intel® Core™ de 13a Generación.



### INTEL® CORE™ i3-13100

Número de núcleos:	4 Núcleos
Velocidad de reloj Base / Turbo:	3.4 GHz / 4.5 GHz
Memoria caché:	12 MB Intel® Smart Cache
Procesador Gráfico:	Gráficos UHD Intel® 730
Generación:	13°



### INTEL® CORE™ i5-13400

Número de núcleos:	10 Núcleos
Velocidad de reloj Base / Turbo:	2.5 GHz / 4.6 GHz
Memoria caché:	20 MB Intel® Smart Cache
Procesador Gráfico:	Intel® UHD Graphics 730
Generación:	13°



### INTEL® CORE™ i7-13700K

Número de núcleos:	16 Núcleos
Velocidad de reloj Base / Turbo:	3.4 GHz / 5.4 GHz
Memoria caché:	30 MB Intel® Smart Cache
Procesador Gráfico:	Intel® UHD Graphics 770
Generación:	13°



### INTEL® CORE™ i9-13900

Número de núcleos:	24 Núcleos
Velocidad de reloj Base / Turbo:	2.0 GHz / 5.6 GHz
Memoria caché:	36 MB Intel® Smart Cache
Procesador Gráfico:	Intel® UHD Graphics 770
Generación:	13°



Procesadores Intel® Core™ de 13ª Generación

# Desempeño superior.



Transmite en streaming, crea y compite en los niveles más altos con las características más vanguardistas del sector y la arquitectura híbrida más novedosa.

Las tecnologías Intel podrían requerir la activación de hardware, software o servicios, algunos de los cuales pueden no estar disponibles en todos los sistemas. Consulte con el fabricante las especificaciones completas del sistema.  
©CAPCOM CO., LTD. 2023 ALL RIGHTS RESERVED. © Intel Corporation.





IoT easy to use!

» **Itokii** | Único Desarrollador de Soluciones Punta a Punta de IoT para Partners.

Tené ya tu Producto IoT con tu Marca, Tu Logo, Tu dominio, tus Equipos.

Sistema de IoT Multi Marca y Multi Protocolo | Mas de 50 tipos de Sensores y Adaptadores | LoRaWan , 900Mhz, POE y WIFI | Soporte de Protocolos Industriales | Conectores de IoT Multi Propósito

Mas de 10M de Mensajes procesados de forma diaria. Mas de 110 Casos de Exito en la región en casi todas las verticales y en todo tipo de Organizaciones. Desde Monitoreo Remoto Simple hasta Analítica de Alta Complejidad.

Armado de Nodos IoT LoRaWan para WISPs. Presta Servicios de IoT en menos de 1 semana.

No Pierdas tiempo con Prototipos o software difícil de configurar, Subite a Itokii y dedicate a Vender.



# itokii





Soporte de pantalla (accesorio opcional)

## »Jabra PanaCast | La barra de vídeo inteligente que ofrece a todo el mundo la misma experiencia en las reuniones

### Haga posible que todo el mundo participe

PanaCast 50 integra la tecnología revolucionaria de Jabra para mejorar la experiencia de las reuniones híbridas y asegurarse de que todos puedan ver y oír con claridad.

Nuestro campo de visión inclusivo de 180° muestra más del espacio que cualquier otra barra de vídeo en el mercado, y nuestro exclusivo audio profesional líder en el mundo le da a todo el mundo la misma voz, por lo que la conversación fluye naturalmente entre los participantes virtuales y en la sala, de la misma forma que cuando están sentados unos frente a otros.



#### Sonido excepcional

Del líder mundial en soluciones de audio profesional



#### Imagen perfecta

Campo de visión de 180° en 4K panorámico



#### IA integrada en el dispositivo

Proporciona una gran variedad de funciones inteligentes

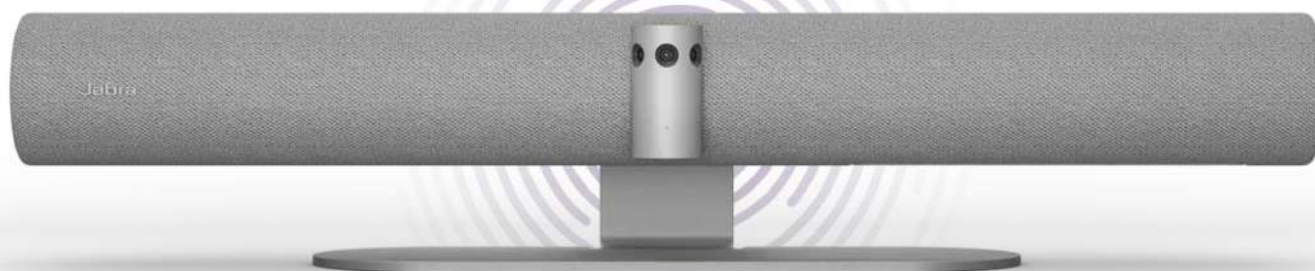

## »Jabra | Sonido y diseño para la colaboración.

**Jabra Speak 510**



Altavoz personal, compacto con conexión USB y Bluetooth para llamadas telefónicas inalámbricas en cualquier momento y en cualquier lugar. Para reuniones de hasta 4 asistentes, conexión inalámbrica de hasta 100 m, para usar con teléfonos inteligentes y tabletas. Llamada integrada, control de volumen y silencio.

**Jabra Speak 810**



Altavoz para conferencias verdaderamente intuitivo y compatible con UC. Para reuniones de hasta 15 personas. Audio superior para conferencias más grandes, comience sus reuniones rápidamente con conexión USB, bluetooth o conector de 3.5 mm para su computadora o teléfono inteligente / tableta.

**Jabra Speak 710**



Altavoz portátil sincronizable para una experiencia estéreo completa y mejores conferencias. Para reuniones de hasta 6 personas o 12 para sincronizar con otro igual. Suave y portátil con hasta 15 horas de batería en conversación, conexión en segundos con la computadora, teléfono inteligente o tableta a través de USB o Bluetooth

**Jabra Evolve 80**



Auriculares profesionales diseñados para optimizar la concentración y las conversaciones en las oficinas. Auriculares profesionales con cancelación activa de ruido y sonido superior para llamadas y música. "Luz ocupada" para minimizar las interrupciones y el manejo simple de llamadas.

**Jabra Evolve 40**



Auriculares profesionales para mayor productividad y sonido excepcional para llamadas y música. Evite interrupciones con la "luz de ocupado", brazo articulado del micrófono y discreto. Conexión exible por USB o jack de 3.5 mm y adecuada para llamadas y música.

**Jabra Evolve 30**



Auriculares de nivel profesional con un diseño elegante para la oficina. cómodo con almohadillas de cuero sintético, conexión a teléfono inteligente y tableta a través de un cable jack de 3.5 mm. Incluye control de llamadas.

**Jabra Engage 75/65 Convertible**



Auriculares inalámbricos DECT premium. El más ligero de su categoría con un peso de solo 18 g. Hasta 100m / 330pi de alcance inalámbrico, micrófono avanzado con cancelación de ruido, "luz ocupada" integrada, conexión con hasta 5 dispositivos y batería para todo el día.

**Jabra Evolve 75 y 75e**



Evolve 75 es el primer auricular que cumple con los requisitos de Skype para salas diáfanas y el Evolve 75e es el primer auricular intraauricular, inalámbrico, certificado para UC. Sonido superior para llamadas y música. Concéntrase con la cancelación activa de ruido, "conexión dual integrada y Bluetooth.

**Jabra Evolve 65**



Auriculares profesionales inalámbricos con conexión dual y sonido increíble. "Luz ocupada" integrada que le dice a sus colegas que no debe interrumpirse. Conexión Bluetooth dual a dos dispositivos al mismo tiempo para llamadas y música.

**Jabra Evolve 80**



Auriculares profesionales diseñados para optimizar la concentración y las conversaciones en diáfano. Auriculares profesionales con cancelación activa de ruido y sonido superior para llamadas y música. "Luz ocupada" para minimizar las interrupciones y el manejo simple de llamadas.

**Jabra Evolve 75e**



El primer auricular intraauricular, inalámbrico, certificado para UC. Tecnología de tres micrófonos certificada por Skype que crea una "zona de conversación" solamente. Concéntrase con la cancelación activa de ruido y la "luz de ocupado" integrada. Hasta 14 h de duración de la batería.

**Jabra Evolve 65t**



Diseñado para ser el primer auricular verdaderamente inalámbrico, intra-auricular, certificado por UC. Tecnología con 4 micrófonos. Certificado para Skype Empresarial y para UC y hasta 15 h de batería con la carcasa de carga. Acceso con un toque a Amazon Alexa, Siri o Google Assistant TM 4.





## »Jabra Sonido y diseño para ti.

Jabra es la marca de “auriculares, parlantes y cámaras” que permite a las personas acercarse a sus clientes. En Jabra saben lo que falta para crear las mejores soluciones de sonido y para lograrlo, ofrece mejores experiencias. Su trabajo se refleja en los productos diseñados para usted, que le brindan todo lo que necesita para obtener una experiencia musical y de llamadas sin igual. Jabra crea soluciones de sonido perfectas para la oficina, para viajar, para el gimnasio o para el aire libre: sea lo que sea que necesite o dónde lo vaya a utilizar, tiene los mejores productos para usted.

**Jabra Engage 50**



Auriculares inalámbricos profesionales con DECT que ofrecen excelentes llamadas para aumentar la satisfacción del cliente. Hasta 150m / 490pi de alcance, micrófono inalámbrico con cancelación de ruido avanzado. Luz ocupada integrada, conexión con hasta 5 dispositivos, cumple con los requisitos de Skype para Open

**Jabra Biz 2400 II**



Auriculares inalámbricos profesionales con tecnología DECT, Bluetooth, diseñados para ofrecer el máximo rendimiento con hasta 12 horas de tiempo de conversación. Solución inalámbrica “todo en uno” simple e intuitiva DECT de alta calidad (Pro 930) o Bluetooth y micrófono con cancelación de ruido.

**Jabra Engage 75/65  
Estéreo y Mono**



Auriculares inalámbricos DECT profesionales que ofrecen llamadas nítidas para aumentar la satisfacción del cliente. Hasta 150m / 490pi de alcance inalámbrico, micrófono con cancelación de ruido avanzado. Luz ocupada integrada, conexión con hasta 5 dispositivos y cumple con los requisitos de Skype para Open Office.

**Jabra Pro  
930/935**



Auriculares inalámbricos profesionales con tecnología DECT Bluetooth diseñados para ofrecer el máximo rendimiento con hasta 12 horas de tiempo de conversación. Solución inalámbrica “todo en uno” simple e intuitiva, auriculares inalámbricos DECT (Pro 930) o Bluetooth (Pro 935) de alta calidad.

**Jabra Evolve 65t**



Diseñado para ser el primer auricular verdaderamente inalámbrico, intra-auricular, certificado por UC. Tecnología con 4 micrófonos. Certificado para Skype for Business y para UC, hasta 15 h de batería con carga de carcasa, conecta hasta 2 dispositivos al mismo tiempo. Acceso de un toque a Amazon Alexa, Siri o Google Assistant TM.

**Jabra Motion**



Auriculares premium, Bluetooth, mono con sonido de alta definición para usar en la oficina o en movimiento. Auriculares Bluetooth® fáciles de instalar, diseño compacto detrás de la oreja, sensor de detección de movimiento y tecnología NFC. Hasta 100 metros de alcance.



**JBL**

by **HARMAN**

**MAKE WAVES**  
**TAKE WAVES**







## » Kingston Technology | SSD

**TUS TAREAS 6 VECES MÁS RÁPIDAS DISCO DURO VS. SSD**



**SSD A400**

### Revive tu computadora al mejor precio

Recomendado para tareas cotidianas, como enviar correos, navegar en internet, tareas multitasking y videojuegos sencillos.



**TU OFICINA A TODA MAQUINA**



**SSD UV500**

### Mayor rendimiento y durabilidad

Rendimiento y durabilidad para programas de oficina y más.  
Disponibles en formatos: 2.5", M.2 y mSATA.



**DE PROFESIONAL A PROFESIONAL**

**SSD A1000**

**El mejor costo beneficio**



Ideal para aplicaciones que requieren de mayor rendimiento como Photoshop, Video & Digital Media Pro, CAD, y virtualización. Hasta 1500MB/seg de lectura.



### Memoria RAM Kingston 8GB DDR4 3200 SODIMM

Modelo: KCP432SS8/8  
Módulos de memoria RAM: 1  
Capacidad total: 8 GB  
Color: Verde  
Capacidad individual: 8 GB

Compatibilidad  
Aplicación: Notebooks

Especificaciones  
Tecnología de la memoria RAM: DDR4  
Formato de la memoria RAM: SODIMM  
Velocidad de la memoria RAM: 3200 MHz  
Con ECC: No



### MEMORIA RAM SODIMM DDR4 16GB 3200MHZ KINGSTON

Modelo: KCP432SS8/16  
Módulos de memoria RAM: 1  
Capacidad total: 16 GB  
Capacidad individual: 16 GB

Compatibilidad  
Aplicación: Notebooks

Especificaciones  
Tecnología de la memoria RAM: DDR4  
Formato de la memoria RAM: SODIMM  
Velocidad de la memoria RAM: 3200 MHz  
Es gamer: No  
Con ECC: No



### MEMORIA 32GB DDR4 KINGSTON KVR SODIMM BUS 3200MHZ

Modelo: KCP432SD8/32  
Módulos de memoria RAM: 1  
Capacidad total: 32 GB  
Capacidad individual: 32 GB

Compatibilidad  
Aplicación: Notebooks

Especificaciones  
Tecnología de la memoria RAM: DDR4  
Formato de la memoria RAM: SODIMM  
Velocidad de la memoria RAM: 3200 MHz  
Con ECC: No

# Soluciones de Digitalización para rentabilizar su negocio

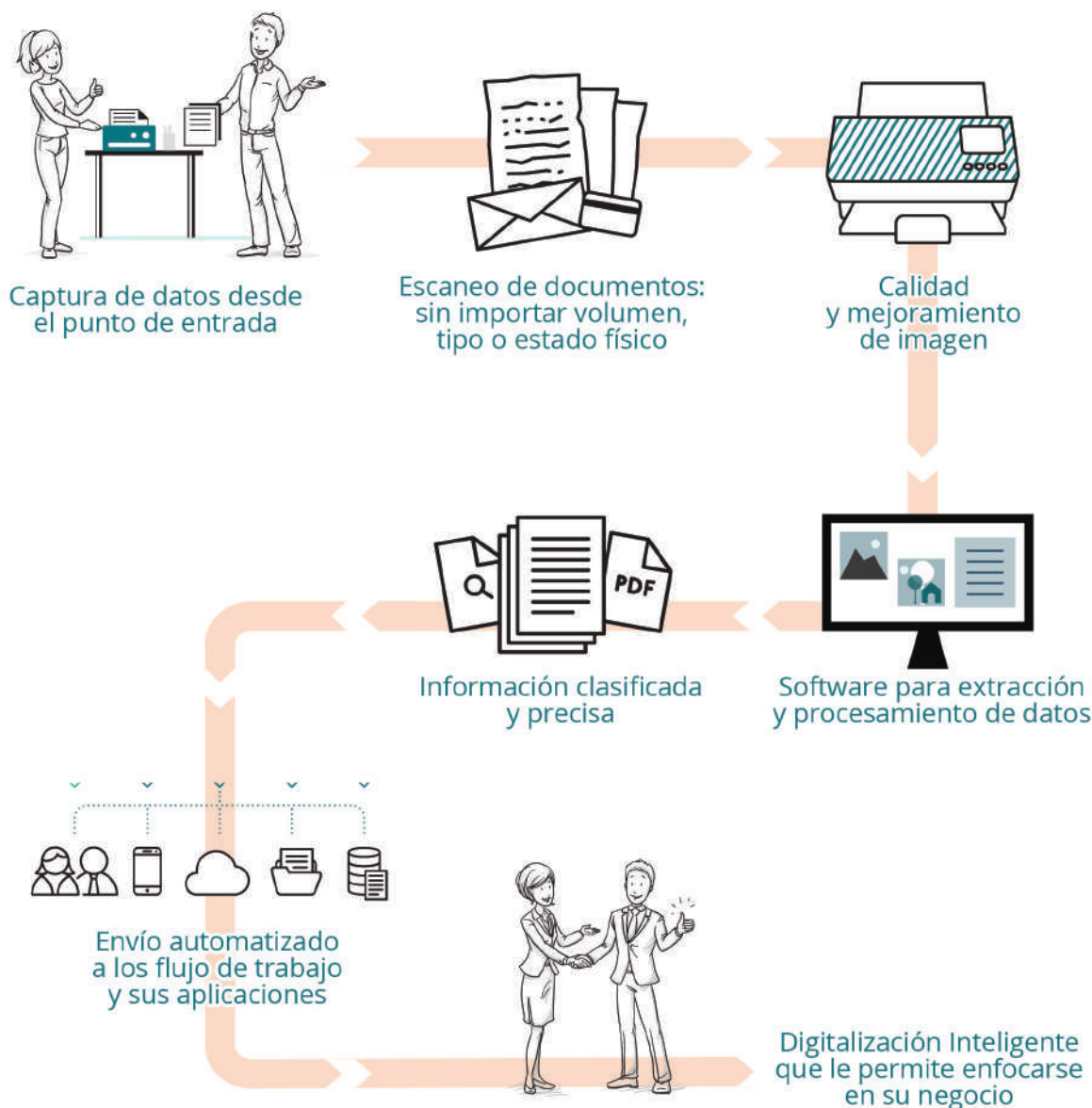

DIGITALIZACIÓN



# Escáneres

Equipos potentes que ofrecen el mejor rendimiento y calidad de imágenes



## Equipos de Escritorio

Escáneres en red compactos, silenciosos y de diseño inteligente. Idóneos para la digitalización ad hoc y transacciones de cara al cliente.



### Scan Mate i940

Ultracompacto y con una **alta capacidad de portabilidad**

Duplex (CIS Doble)

Velocidad: 20 ppm / 40 ipm

Ciclo diario: 1000 hojas

Alimentador: hasta 20 hojas

USB 2.0



### Escáner E1030 / E1040

Duplex (CIS Doble)

Velocidad E1030: 30 ppm / 60 ipm

Velocidad E1040: 40 ppm / 80 ipm

Ciclo diario: hasta 4000 / 5000 hojas

Alimentador: hasta 80 hojas

USB 3.2 Gen. 1x1



### Escáner S2085f

Duplex (CIS Doble)

Velocidad hasta 85 ppm/170 ipm

Ciclo Diario: hasta 20 000 hojas

Alimentador: hasta 300 hojas

USB 3.2 gen 1.1, Ethernet 10/100/1000



### Escáner S2050

Duplex (CIS Doble)

Velocidad: 50 ppm / 100 ipm

Ciclo diario: hasta 6000 hojas

Alimentador: hasta 80 hojas

USB 3.2 Gen. 1x1



### Escáner S2070

Duplex (CIS Doble)

Velocidad: hasta 70 ppm/140 ipm

Ciclo diario: hasta 7000 hojas

Alimentador: hasta 80 hojas

USB 3.0



### Escáner S2060w / S2080w

Duplex (CIS Doble)

Velocidad S2060w: 60 ppm/120 ipm

Velocidad S2080w: 80 ppm/160 ipm

Ciclo diario: hasta 7000 / 8000 hojas

Alimentador: hasta 80 hojas

USB 3.0, Wireless, Ethernet

## Serie S2085f S3100f

- Escaneo directo a aplicaciones.

- Cama plana A4.

- Pantalla táctil a color y de gran tamaño.

- Captura ágil y de alta calidad.



# Servicios

Planes de servicio para maximizar su inversión

- Mantenimiento Preventivo
- Asistencia Remota y en Sitio
- Reemplazo de partes



## Escáneres Departamentales

Exclusivo diseño para automatizar los procesos de captura. Idóneos para usuarios múltiples en una misma oficina que capturan lotes grandes de documentos.

### Escáner S3060



Duplex (CCD Doble)  
Velocidad: hasta 60 ppm/120 ipm  
Ciclo diario: hasta 25 000 hojas  
Alimentador: hasta 300 hojas  
USB 3.2 Gen. 1x1, Ethernet 10/100/1000

### Escáner S3100



Duplex (CCD Doble)  
Velocidad: 100 ppm/200 ipm  
Ciclo diario: hasta 45,000 hojas  
Alimentador: hasta 300 hojas  
Ethernet 10/100/1000, USB 3.2 Gen. 1x1

### Escáner S3100f



Duplex (CCD Doble)  
Velocidad: hasta 100 ppm/200 ipm  
Ciclo diario: hasta 45 000 hojas  
Alimentador: hasta 300 hojas  
Ethernet 10/100/1000, USB 3.2 Gen. 1x1

### Escáner S3120 Max / S3140 Max



Duplex (CCD Doble)  
Velocidad S3120 Max: 120 ppm / 240 ipm  
Velocidad S3140 Max: 140 ppm / 280 ipm  
Ciclo diario: Hasta 60,000 / 70,000 hojas  
Alimentador: hasta 500 hojas  
Ethernet 10/100/1000, USB 3.2 Gen. 1x1

**Info Input.** Captura web rápida, inteligente y eficiente.

**Capture Pro.** Simplifica la digitalización, automatiza la indexación y maximiza la conectividad.

**Smart Touch.** Realiza hasta 20 tareas de digitalización con solo pulsar un botón.

**Perfect Page.** Optimiza la calidad de imagen de forma dinámica en todas las páginas para ofrecer una extracción de información más precisa.



# Software de Captura

Captura inteligente y automatizada de información para llevarlos a sus flujos de trabajo



## Captura Distribuida Info Input Solution

*Incrementa la productividad y mejora la experiencia de sus clientes*

- Captura basada en web, fácil de implementar y usar
- Información disponible de una forma más rápida
- Diferentes perfiles de digitalización para diferentes tipos de trabajo

## Captura Centralizada Capture Pro

*Tareas complejas de digitalización y extracción de datos e indexación con total facilidad*

- Aplicaciones de producción, centralizadas y de alto volumen
- Capacidades de indexación automatizadas
- Lectura de códigos de barras

## Nuestra Propuesta

Hacemos que el viaje del documento al proceso sea rápido, preciso y fácil. Desde una digitalización sencillamente superior hasta la automatización del flujo de trabajo y la transformación empresarial, Kodak Alaris puede ofrecerle justo lo que necesita.





## Lenovo One

ThinkShield ThinkSystem ThinkAgile ThinkIoT ThinkCloud  motorola



## Lenovo Workstations

ThinkStation P Series and ThinkPad P Series

Superar los límites de la productividad, creatividad e innovación



Lenovo  
ThinkStation

Lenovo  
ThinkPad

Lenovo

## ThinkCenter neo portfolio

ThinkCentre<sup>NEO</sup>



**Tiny**  
**50q**

ADL-RPL | 1L



**SFF**  
**50s**

ADL-S | 7.4L



**Tower**  
**50t**

ADL-S | 13.6L



**30a**

ADL-P/P28 | 23.8"/21.5"



**All-in-One**

**50a**

ADL-P H45 | 23.8"

# Descubrí la Desktop perfecta para tu negocio



## Tower

- Alto poder de procesamiento
- Capacidad de expansión personalizada
- Administración remota y moderna
- Conectividad versátil
- Eficiencia energética
- Lenovo ThinkShield



## Small Form Factor

- Rendimiento y velocidad confiables
- Fácil actualización
- Administración remota y moderna
- Conectividad versátil
- Eficiencia energética
- Lenovo ThinkShield



## Tiny

- Rendimiento de nivel empresarial
- Fácil de administrar
- Configurable
- Durable y compacta
- Conectividad versátil
- Lenovo ThinkShield



## All-in-One

- Alto rendimiento
- Diseño elegante y de primera calidad
- Impresionante pantalla FHD
- Ahorro de espacio
- Eficiencia energética
- Lenovo ThinkShield



## Tiny-in-One

- Modularidad flexible y simplicidad
- Experiencia de usuario excepcional
- Estética limpia
- Ahorro de espacio
- Conectividad versátil
- Lenovo ThinkShield

## 2023 Commercial Notebook Portfolio

### Lenovo V



### ThinkBook



### ThinkPad



## Lenovo Accesorios

### Audio



### Video



### Charger



### Mice



### Combo



### Docking



### Teclados



### Backpack





Conoce los servicios en los que te acompañamos en todo el ciclo de vida.



Lenovo 2023 Lenovo

## Premier Support Plus en detalle

Las funciones de predicción y prevención se combinan con servicios de protección adicionales para ofrecer la mejor experiencia de asistencia. Ayuda al departamento de TI a anticiparse a los problemas, protege la productividad de la empresa y fomenta una experiencia del empleado positiva con una resolución rápida de los problemas y acceso 24x7 a los ingenieros de asistencia.

**Premier Support:** Cobertura VIP tanto para el personal de TI como para los usuarios finales que aumenta la productividad con acceso a una solución de problemas de élite. Disponible 24x7x365, aprovechando la prioridad de piezas con respuesta NBD y mano de obra in situ para reparaciones.

**Gerente de servicios dedicado (SEM):** Tu representante del cliente y experto designado de Global Lenovo Support. Es el único punto de contacto para los problemas de prestación de servicios, los casos escalados y los informes de rendimiento de activos para tu organización.

**Soporte proactivo y predictivo:** La información de IA, impulsada por Lenovo Device Intelligence, proporciona alertas proactivas y predictivas que permiten solucionar los problemas de forma preventiva para evitar el tiempo de inactividad y garantizar la productividad.

**Protección Contra Daños Accidentales (ADP):** Desde derrames de café hasta sobrecargas eléctricas, ADP suele ahorrar un 28-75%\* en comparación con el costo de reparación o reemplazo del sistema.

**Derecho a servicio internacional (ISE):** ¿Viajes internacionales de negocios? No te preocupes. ISE extiende tu cobertura de ADP, KYD y SBTY a nivel internacional.

**Retención del Disco Duro (KYD):** Conserva tu(s) unidad(es) y elimina los datos empresariales según sus condiciones, mejorando la seguridad de los datos y garantizando el cumplimiento de los requisitos de privacidad y conservación de datos.

**Cobertura de Batería Sellada (SBTY):** Los técnicos certificados por Lenovo garantizan una sustitución eficaz y eficiente de la batería cuando sea necesario, lo que minimiza el tiempo de inactividad y contribuye a la flexibilidad empresarial.

**Cobertura para productos de consumo:** Si un dispositivo de consumo se ajusta mejor a tus necesidades, no hay problema. No es necesario renunciar a Premier Support Plus y recibirán exactamente la misma experiencia de asistencia VIP.

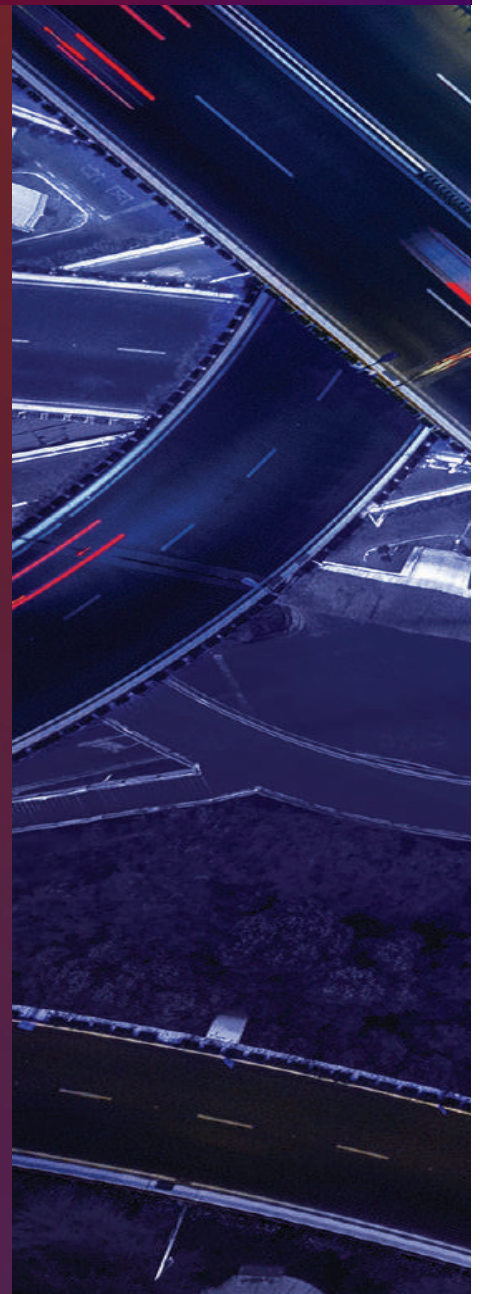



# Servidores

El corazón del centro de datos

## » Lenovo | Servidores Torre

### Servidores Torre

Los servidores torre de Lenovo ofrecen un rendimiento potente y configuraciones versátiles de almacenamiento en una diminuta superficie para pequeñas, medianas y grandes instituciones o empresas. Obtenga la confiabilidad que espera de su centro de datos, entregada en un paquete optimizado para entornos de oficina.

#### ThinkSystem ST50 V2 Server

**Formato / Altura :** 1-Socket (1S) Entry Tower

**Procesador:** Support single Xeon E2300 Series “Rocket Lake” processor up to 8C / 95W (Supports the latest generation Intel Xeon E processor)

**Memoria:** 4x UDIMM slots, up to 128GB, 3200MHz with Xeon E-2300 processors TruDDR4 ECC memory

**Storage:** Up to 3 bays 2x 3.5” HDD or SSD, (1 standard, 1 optional); 1x 2.5” SSD (optional) 1x M.2 NVMe SSD (2280 form factor) 1x slim SATA DVD RW in dedicated bay (optional)

**Raid:** Intel VROC 6.x SW RAID HW RAID support (limited)

**Networking:** 1x 1GbE Embedded (Intel I219-LM)

**PCI Slot:** 3 PCIe slots (x16, x4, x1) Includes a PCIe Gen4 x16 slot (requires Xeon E2300 processor)

**Rear I/O:** 4x USB 3.2 G1 (5 Gbps) ports 2x DP Ports 1x Serial port 1x 1GbE LAN 1x Audio line out

**Power Supply:** 1x Fixed power supply Choose from 300W Gold or 500W Platinum

#### Primer servidor potente, compacto y asequible

Un servidor de torre de entrada optimizado para el rendimiento. Un servidor potente, compacto y silencioso, ideal para una ubicación discreta junto al escritorio o debajo del escritorio en cualquier empresa, comercio minorista, oficina remota/sucursal u oficina en el hogar. El ThinkSystem ST50 V2 proporciona almacenamiento, confiabilidad y facilidad de servicio de nivel profesional. Un primer servidor diseñado para crecer con su negocio



# Servidores

El corazón del centro de datos

## » Lenovo | Servidores Rack



### Servidores Rack

Desde el crecimiento de las pequeñas empresas hasta las cargas de trabajo más grandes, los servidores en rack de Lenovo ofrecen el valor, la flexibilidad y la eficiencia líderes de la industria para satisfacer las demandas de misión crítica con una calidad y confiabilidad legendarias.



#### ThinkSystem SR250v2

El servidor SR250 V2 es un servidor en rack de 1U compacto, rentable y de un solo procesador para pequeñas y medianas empresas. Cuatro zócalos DIMM compatibles con DIMM Lenovo TruDDR4 a 3200 MHz (procesadores Xeon) o 2666 MHz (procesadores Pentium). Compatibilidad con UDIMM ECC. El servidor es compatible con los nuevos procesadores de la serie Intel Xeon E-2300, anteriormente con el nombre en código "Rocket Lake". Esta guía está destinada a especialistas técnicos, especialistas en ventas, ingenieros de ventas, arquitectos de TI y otros profesionales de TI que deseen obtener más información sobre el SR250 V2 y considerar su uso en soluciones de TI.

**Cantidad de procesadores:** Soporta 1 procesador de la familia Intel. Intel Xeon E-2300 Series processors ("Rocket Lake-E")

**Memoria:** Hasta cuatro UDIMM DDR4 ECC de 3200 MHz proporcionan una velocidad y una capacidad de hasta 128 GB

**Almacenamiento:** Hasta 4 bahías para unidades SAS/SATA de intercambio en caliente de 3,5 pulgadas o Hasta 10 bahías para unidades SAS/SATA intercambiables en caliente de 2,5 pulgadas, o Hasta 4 bahías para unidades SATA de intercambio simple de 3,5 pulgadas 1 SSD SATA M.2, se instala en la placa del sistema

**Eficiencia energética:** Ofrece potencia informática optimizada por vatio, con fuentes de alimentación de CA 80 PLUS Gold (fijas) y Platinum (intercambio en caliente) Reduce el consumo de energía con Intel Intelligent Power Capability que enciende y apaga los elementos individuales del procesador según sea necesario.

**Formato Rackeable**

**Procesador:** Intel Xeon E2388 8C



#### ThinkSystem SR630 v2

El Lenovo ThinkSystem SR630 V2 es un servidor en rack de 1U y 2 sockets ideal para pequeñas y grandes empresas que necesitan confiabilidad, administración y seguridad líderes en la industria, además de maximizar el rendimiento y la flexibilidad para el crecimiento futuro. El SR630 V2 está diseñado para manejar una amplia gama de cargas de trabajo, como bases de datos, virtualización y computación en la nube, infraestructura de escritorio virtual (VDI), seguridad de la infraestructura, administración de sistemas, aplicaciones empresariales, colaboración/correo electrónico, transmisión de medios, web y HPC.

**Cantidad de procesadores:** El SR630 V2 2 procesadores escalables Intel Xeon de segunda generación. Hasta 28 núcleos y 205 W por CPU. 48 carriles PCIe 3.0 por CPU

**Memoria:** E6 canales por CPU. 24 módulos DIMM TruDDR4 (R/LR/3DS) de 2933 MHz Hasta 2DPC @ 2933MHz. 3 TB como máximo con 24 módulos DIMM de 128 GB. Serie Intel Optane PMem 100

**Almacenamiento:** Hasta 4 bahías frontales de 3,5 pulgadas o 10 de 2,5 pulgadas, 2 SAS/ SATA traseros de 2,5 pulgadas, Hasta 10x NVMe de 2,5 pulgadas, 2x M.2 interno con RAID 1 opcional

**Eficiencia energética:** Ofrece potencia informática optimizada por vatio, con fuentes de alimentación de CA 80 PLUS Gold (fijas) y Platinum (intercambio en caliente) Reduce el consumo de energía con Intel Intelligent Power Capability que enciende y apaga los elementos individuales del procesador según sea necesario.

**Compatibilidad de Raid:** Admite unidades SAS 12x con una variedad de controladores RAID de 12 Gb y HBA SAS.

**Interfaz de red:** Ranura OCP 3.0 SFF dedicada con interfaz de host PCIe 4.0 x16. Admite una variedad de adaptadores de 2 y 4 puertos con conectividad de red de 1 GbE, 10 GbE y 25 GbE. Un puerto se puede compartir opcionalmente con el procesador de gestión XClarity Controller (XCC) para compatibilidad con Wake-on-LAN y NC-SI.

**Administrador de sistemas:** Panel de operador con LED de estado. Auricular de diagnóstico externo opcional con pantalla LCD. Administración integrada de XClarity Controller (XCC), entrega de infraestructura centralizada de XClarity Administrator, complementos de XClarity Integrator y administración centralizada de energía del servidor XClarity Energy Manager. XClarity Controller Advanced y Enterprise opcionales para habilitar las funciones de control remoto.



## » LG | TVs



### 32LQ630B

32" Smart TV HD con ThinQ AI, Procesador Inteligente α5 generación 5



### 43UQ8050

43" UHD Smart TV con ThinQ AI



### 50NANO80

LG NanoCell 50" 4K Smart TV con ThinQ AI 4K Procesador Inteligente α5 Gen. 5



### 50UQ8050

ThinQ AI 50" UHD 4K Procesador Inteligente α5 generación 5, Magic Remote



### 55NANO80

NanoCell 55" 4K UHD -Procesador inteligente α5 Gen5 AI -Smart tv webOS



### OLED55C2PSA

LG OLED EVO C2 4K 55"

**LG OLED** 10 AÑOS N°1 DEL MUNDO



### 60UQ8050

ThinQ AI 60" UHD 4K Procesador Inteligente α5 generación 5, Magic Remote



### 65NANO80

NanoCell 65" 4K UHD -Procesador inteligente α5 Gen5 AI -Smart tv webOS



### OLED65C2PSA

LG OLED EVO C2 4K 65"

**LG OLED** 10 AÑOS N°1 DEL MUNDO



### 70UQ8050

ThinQ AI 70" UHD 4K Procesador Inteligente α5 generación 5, Magic Remote



### 75UP7760

ThinQ AI 75" UHD 4K Procesador Inteligente α5 generación 5, Magic Remote



### 75UQ8050

falta!!!



### OLED77C2PSA

LG OLED EVO C2 4K 65"

**LG OLED** 10 AÑOS N°1 DEL MUNDO

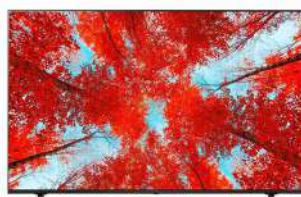

### 86Q8050

86" Panel 4K UHD Procesador Inteligente α7 Gen 4 AI



### 86Q8050

86" Panel 4K QNED MiniLED Procesador Intel. α7 gen 5 4K Cinema HDR con Dolby Vision IQ



## LG XBOOM



## » LG | audio y aires acondicionados



**RN5**  
Micrófono Incluido  
Super Bass Boost  
Iluminación Multicolor



**RN7**  
Micrófono Incluido  
Super Bass Boost  
Iluminación Multicolor



**RN9**  
Micrófono Incluido  
Super Bass Boost  
Iluminación Multicolor



**RP4**  
Auténtico sonido 360  
Más potente, más claro.  
Iluminación ambiental



**CK43**  
300 Watts  
Buscador de archivos EZ  
Party Link Inalámbrico



**S75Q**  
Potencia omnidireccional de 380W g  
Sonido envolvente 720°  
Sonido de alta resolución



**SK1D**  
Control adaptable de sonido (ASC)  
Control automático de sonido  
Combina con el Diseño del TV



**SN4**  
Potencia omnidireccional de 380W g  
Sonido envolvente 720°  
Sonido de alta resolución



LG ThinQ™

### AIRE ACONDICIONADO DUAL COOL

#### S4-W12JA31A

Aire Acondicionado Inverter  
DUALCOOL Wi-Fi  
Frío/Calor 3000 Frigorías  
Compresor Dual Inverter 10  
años de garantía

#### S4-W18KL31A

Aire Acondicionado Inverter  
DUALCOOL Wi-Fi  
Frío/Calor 4500 Frigorías  
Compresor Dual Inverter 10  
años de garantía

#### S4-W24K231E

Aire Acondicionado Inverter  
DUALCOOL Wi-Fi  
Frío/Calor 6000 Frigorías  
Compresor Dual Inverter 10  
años de garantía



LG ThinQ™

### AIRE ACONDICIONADO ART COOL

#### S4-W12JARPA

Aire Acondicionado Inverter  
ARTCOOL Frío/Calor 3000  
Frigorías  
Diseño Estilizado ARTCOOL  
Compresor Dual Inverter™

#### S4-W18KLSPA

Aire Acondicionado Inverter  
ARTCOOL Frío/Calor 4500  
Frigorías  
Diseño Estilizado ARTCOOL  
Compresor Dual Inverter™

#### S4-W24K2RPE

Aire Acondicionado Inverter  
ARTCOOL Frío/Calor 6000  
Frigorías  
Diseño Estilizado ARTCOOL  
Compresor Dual Inverter™



## » LG | Línea Blanca



**WM85WE6**

Lavarropas carga frontal  
Capacidad 8.5 kg Blanco



**WM8516WE6**

Lavarropas Carga Frontal  
Capacidad 8.5Kg Blanco



**WM13WGS6**

Lavarropas Inverter carga frontal  
Capacidad 13 KG Blanco



**WM8516EE6**

Lavarropas Carga Frontal  
Capacidad 8.5Kg Silver



**GT57BPSX**

Heladera Freezer Superior 595 litros - Acero Inoxidable | SMART INVERTER



**GB62BGS**

Heladera Freezer Superior 659 litros - Acero Inoxidable | SMART INVERTER



# Mejora tu juego

## Lexar Gaming Solution

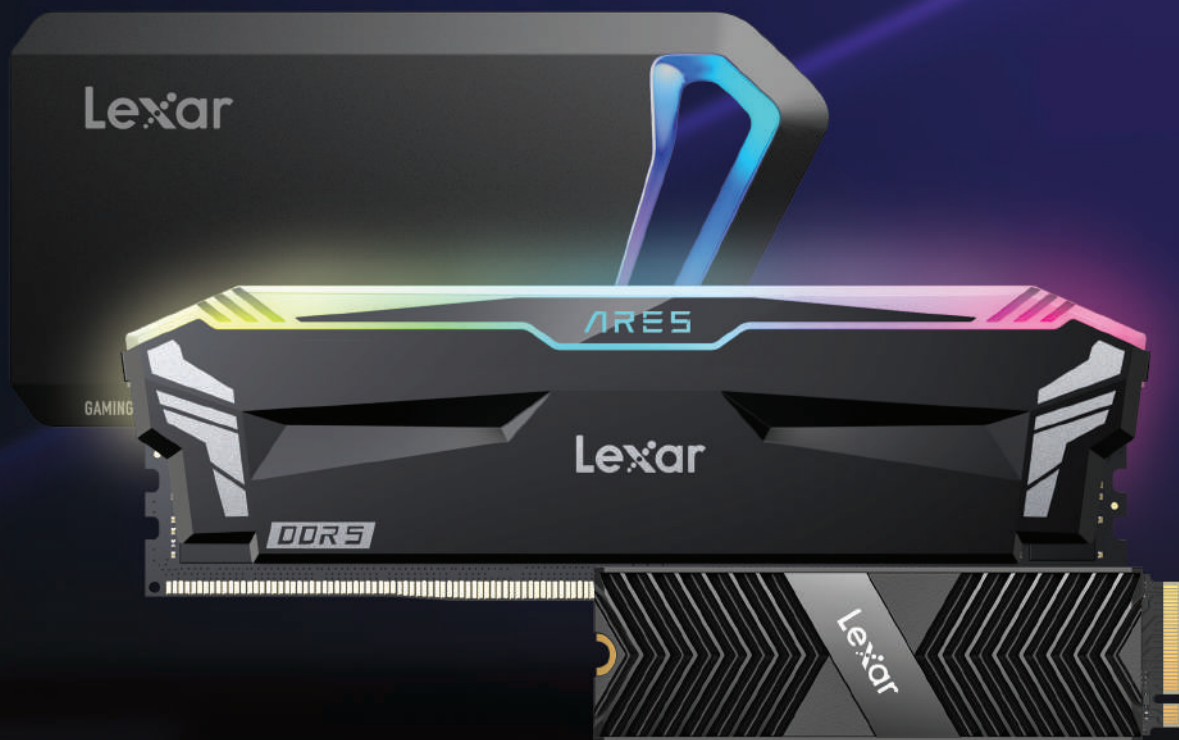

# Lexar™

## » Microsoft | Windows 11 - El poder para crear y colaborar fácilmente.

### Lo mejor de WINDOWS 11

Herramientas fáciles de usar que pueden ayudarlo a optimizar el espacio de su pantalla y maximizar su productividad. Combine eso con una suscripción a Microsoft 365 y nada le impedirá realizar sus tareas.

			
<b>Productividad</b>	<b>Colaboración</b>	<b>Consistencia</b>	<b>Seguridad</b>
Una experiencia de usuario sencilla y potente para mejorar la productividad y la concentración de los empleados	Una manera más inteligente de colaborar con la integración de Microsoft Teams	La compatibilidad de las aplicaciones y la gestión en la nube facilitan la adopción	Zero-trust ready OS para proteger los datos y el acceso desde cualquier lugar

### Windows 11 Home Vs Windows Pro: Hay una version de Windows para todos.

#### Características disponibles en ambas ediciones:

**Borde de Microsoft:** El navegador rápido, divertido y seguro.

**Tienda de Microsoft:** Con nuevas funciones y más aplicaciones.

**Diseños de ajuste:** Organice sus ventanas abiertas en cuadrículas perfectas.

**Escritorios:** Cambie de escritorio para una mejor organización.

**Equipos de Microsoft:** Llegue a cualquier persona directamente desde su escritorio.

**Experiencia táctil, de lápiz y de voz:** Exprésate de la manera que mejor lo haces.<sup>1</sup>

**Widgets:** Encuentre las cosas que le importan, rápido.

**Juego de azar:** Experimenta gráficos épicos e inmersivos.



### El sistema operativo más seguro de todos los tiempos:

Rasgo	Windows 11 Home	Windows 11 Pro
Cifrado de dispositivo BitLocker		✓
Cifrado de dispositivos	✓	✓
Seguimiento de sus dispositivos.	✓	✓
Cortafuegos y protección de red para protegerse contra virus, malware y ransomware.	✓	✓
El control de aplicaciones y navegadores en Seguridad de Windows	✓	✓
Controles y protección parental	✓	✓
Arranque seguro	✓	✓
Windows Hello	✓	✓
Protección de información de Windows (WIP)		✓
Seguridad de Windows	✓	✓



## Gestión empresarial y despliegue:

### Rasgo

Windows 11  
Home

Windows 11  
Pro

Acceso asignado para ejecutar diferentes aplicaciones según el usuario y mantener las identidades individuales separadas y protegidas.



Aprovisionamiento dinámico



Itinerancia estatal empresarial con Azure



Administre PC, cuentas de usuario y grupos, para acceder a archivos e impresoras cuando combine Windows 11 Pro con Windows Server.



Configure un dispositivo de forma local en el dispositivo o de forma remota mediante la Administración de dispositivos móviles.



Microsoft Store para empresas



Gestión de dispositivos móviles



## Características disponibles en ambas ediciones

Haz tus cosas. Divertite un poco. Conocé algunas de las experiencias nuevas ya actualizadas que se ofrecen tanto en Windows 11 Home como Pro.



Microsoft Edge

El navegador rápido, divertido y seguro.



Microsoft Store

Con nuevas funcionalidades y más apps.<sup>1</sup>



Diseños de acoplamiento

Organizá tus ventanas abiertas en cuadrículas perfectas.<sup>1</sup>



Escritorios

Cambiá de escritorios para una mejor organización.<sup>1</sup>

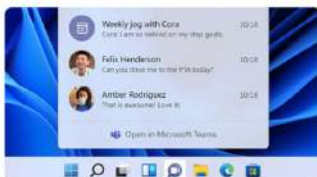

Microsoft Teams

Conectate con cualquier directamente desde tu escritorio.<sup>1</sup>



Experiencias con función táctil, lápiz y voz

Expresate de la mejor manera.<sup>1</sup>



Widgets

Buscá las cosas importantes para ti de manera rápida.



Juegos

Disfrutá de gráficos épicos y envolventes.

## » **Microsoft** OEM/COEM | Windows Server

- Licencias compatible equipos en uso.
- Seguirá comercializándose hasta el 31 de diciembre de 2022.
- Fin del soporte en 2028.

Edición <b>Standard</b>	Edición <b>Datacenter</b>
Windows Server 2022  P73-08338 (16 cores)	Windows Server 2022  P71-09399 (16 cores) P71-09417 (24 cores)

Es ideal para pequeñas empresas con hasta 25 usuarios y 50 dispositivos.	Es ideal para clientes con entornos físicos o mínimamente virtualizados.	Es ideal para entornos de centro de datos altamente virtualizados y definidos por software.
25 usuarios y 50 dispositivos No se necesita servidor CAL	Usuarios y dispositivos ilimitados, con base en CAL	Usuarios y dispositivos ilimitados, con base en CAL
1 físico o virtual	2 máquinas virtuales	Máquinas virtuales ilimitadas
Debe ser la raíz del dominio	2 contenedores Hyper-V2	Contenedores Hyper-V ilimitados
Contenedores Windows Server ilimitados		



Compatible equipos en uso



Funcionalidades de almacenamiento incluyendo: Réplica de almacenamiento y Espacios de almacenamiento directo

Nueva pila de red

**VM blindadas y Servicio de Host Guardian**

## » **Microsoft** | Windows server 2022

### **CAL de Windows Server 2022**

#### **¿Qué es una CAL (Client Access License)?**

Es una licencia que otorga a los usuarios y dispositivos derechos para acceder legalmente ya un servidor instalado con software de Microsoft Server.

Sus clientes necesitarán una CAL para cada empleado, o dispositivo de empleado que accede localmente a Windows Server, pero no para los usuarios anónimos que acceder a él a través de Internet.



CAL de usuario	CAL de dispositivo
Licencia un usuario único que accede localmente al servidor con dispositivos ilimitados	Licencia un dispositivo único conectado localmente al servidor, el dispositivo único puede ser usado por usuarios ilimitados
Ideal para empresas con empleados móviles que necesitan tener acceso a la red corporativa utilizando varios dispositivos, así como desde dispositivos desconocidos	Ideal para empresas con múltiples usuarios para un dispositivo como, por ejemplo, trabajadores por turnos
R18-06458 CAL individual	R18-06422 CAL individual
R18-06476 Pack de 5 CAL	R18-06440 Pack de 5 CAL





## Elige el producto adecuado para tu requerimiento

Obtén las aplicaciones y herramientas para alcanzar el éxito en cualquier dispositivo.

### PEQUEÑA Y MEDIANA EMPRESA

#### SUSCRIPCIÓN ANUAL

##### Aplicaciones de Microsoft 365 para negocios

Obtén las versiones de escritorio de las aplicaciones de Office con características premium. 1 TB de almacenamiento en la nube. Seguridad estándar. Soporte telefónico y web en cualquier momento.

Aplicaciones con funciones premium y las últimas actualizaciones:

##### Aplicaciones

Word Excel PowerPoint Outlook

OneNote Access (solo PC) Publisher (solo PC) Editor

##### Servicios

OneDrive

Suscripción de 12 meses para 1 persona



Funciona en múltiples dispositivos<sup>2</sup>



1 TB de almacenamiento en la nube



Soporte técnico 24/7



##### Microsoft 365 Empresa Estándar

Versiones web y móvil de las aplicaciones de Office. 1 TB de almacenamiento en la nube. Versiones de escritorio de aplicaciones de Office con características premium. Correo electrónico empresarial. Herramientas para colaboración, reuniones virtuales y registro de asistentes.

Aplicaciones con funciones premium y las últimas actualizaciones:

##### Aplicaciones

Word Excel PowerPoint Outlook

OneNote Access (solo PC) Publisher (solo PC) Editor

##### Servicios

Microsoft Teams OneDrive Exchange SharePoint

Suscripción de 12 meses para 1 persona



Funciona en múltiples dispositivos<sup>2</sup>



1 TB de almacenamiento en la nube



Soporte técnico 24/7



#### SUSCRIPCIÓN PERPETUA

##### Office Hogar y Empresas 2021

Compra de pago único para 1 PC o Mac. Versiones totalmente instaladas de Outlook, Word, Excel, PowerPoint para Windows o Mac. Licencia de uso comercial.

Aplicaciones clásicas de Office:

##### Aplicaciones

Word Excel PowerPoint Outlook

OneNote

##### Servicios

Microsoft Teams OneDrive

Compra única para 1 sólo dispositivo



1 PC o Mac



Versión gratuita de OneDrive, con 5GB de almacenamiento en la nube.



Soporte técnico los primeros 60 días sin coste adicional



##### Office Profesional 2021

Las herramientas esenciales para hacer todo el trabajo. Office Profesional 2021 es para las pequeñas empresas en crecimiento que quieren las clásicas aplicaciones de Office, además de Outlook, Publisher y Access. Compra de pago único instalada en 1 equipo PC para uso en el trabajo.

Aplicaciones clásicas de Office:

##### Aplicaciones

Word Excel PowerPoint Outlook

OneNote Access (solo PC) Publisher (solo PC)

##### Servicios

Microsoft Teams OneDrive

Compra única para 1 sólo dispositivo



1 PC



Versión gratuita de OneDrive, con 5GB de almacenamiento en la nube.



Soporte técnico los primeros 60 días sin coste adicional



#### Novedades



##### Teams

Reúnete, charla, llama y colabora en un mismo lugar.



##### Editor

Ayuda con la ortografía y gramática además de revisiones gramaticales y de estilo avanzadas.



##### Aplicación móvil de Office

Word Excel y PowerPoint en una sola aplicación te permiten crear y editar en cualquier lugar.

#### Seguridad avanzada y almacenamiento online



##### Copia de seguridad de carpetas de OneDrive en PC

Respalda tus fotos y archivos desde diferentes dispositivos. Guarda documentos de Office en OneDrive para habilitar el Autoguardado y compartirlos fácilmente.



##### Almacén personal de OneDrive

Protege tus archivos y fotos más importantes con la verificación de la identidad en dos pasos para obtener un nivel adicional de protección.



##### Detección de ransomware y recuperación de archivos de OneDrive

Protege tus archivos y fotos contra ataques digitales.



## » Mikrotik | Equipos de networking Routers y Wireless

### Solution Box: Centro Oficial de Entrenamiento Mikrotik

Mikrotik ofrece una intensiva currícula de certificaciones oficiales, ideal para técnicos IT, ingenieros y desarrolladores.

Basada 100% en teoría y práctica sobre el sistema operativo Router OS.

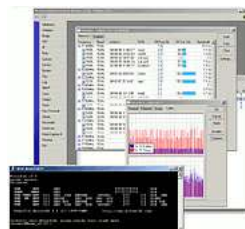

### CPE Y ACCESS POINT WI-FI 2.4, 5 y 6 GHZ



SXTsq Lite5



SXTsq 5 ac



DISC Lite5



cAP ac



cAP ax



cAP XL ac

### ROUTER BOARD WIRELESS FOR HOME AND OFFICE



hEX



L009UiGS-RM



L009UiGS-2HaxD-IN



RB3011UiAS-RM



RB4011iGS+RM



RB4011iGS+5Hac-Q2HnD-IN



hAP ac lite



hAP ac²



hAP ac³

### LÍNEA CLOUD ROUTER SWITCH



CSS610-8G-2S+IN



CRS112-8P-4S-IN



CRS510-8XS-2XQ-IN



CSS326-24G-2S+RM



CRS326-24S+2Q+RM



CRS504-4XQ-IN



CRS328-24P-4S+RM



CRS354-48P-4S+2Q+RM



netPower 16P



netPower Lite 7R



## » MikroTik | Networking Router o Switching

Routers o Switchings especialmente dedicados a grandes y pequeñas empresas. Dentro de la gama propuesta por MikroTik podemos destacar los dispositivos que se caracteriza por su rendimiento y su funcionamiento silencioso.



### S-3553LC20D

S-35/53LC20D es un par de transceptores SFP, el S-35LC20D es un módulo SFP óptico monomodo de 1,25 G con un conector LC, T1310nm/R1550nm, que funciona para conexiones de hasta 20 km y admite DDM. El S-53LC20D es un transceptor SFP óptico monomodo de 1,25 G con un conector LC, T1550nm/R1310nm, que funciona para conexiones de hasta 20 km y admite DDM.



### CCR2004-1G-12S+2XS

CCR2004-1G-12S+2XS es nuestro enrutador con el rendimiento de un solo núcleo más potente hasta el momento. Proporciona resultados increíbles en túnel único (hasta 3,4 Gbps) y procesamiento de alimentación BGP. ¡Prepárate para cualquier cosa: 10G, 40G y ahora 25G! Junto con productos multipuerto de MikroTik como CRS317-1G-16S+RM, CRS312-4C+8XG-RM y CRS326-24S+2Q+RM, su configuración de red no tendrá límites.



### CCR2116-12G-4S+

Olvídese de las limitaciones de la CPU en configuraciones 10G con este potente CCR basado en CPU ARM de 16 núcleos. Duplique el rendimiento de nuestro anterior CCR de 36 núcleos, rendimiento BGP 6 veces más rápido.

Incluye una ranura M.2 PCIe.

Queríamos ver todo el potencial de la buena, antigua y confiable red 10G combinada con una CPU moderna. CCR2116-12G-4S+ le permite olvidarse de las limitaciones de la CPU en su configuración. Al igual que su hermano menor, el increíble CCR2004, este enrutador cuenta con la poderosa CPU Alpine de Amazon Annapurna Labs.



### CCR2216-1G-12XS-2XQ

2 jaulas QSFP28 para conectividad ultrarrápida de 100 Gigabit, 12 jaulas SFP28 para redes de 25 Gigabit y un puerto Gigabit Ethernet. El dispositivo viene con 16 GB de RAM, almacenamiento NAND decente y dos ranuras M.2 SATA para almacenamiento adicional. Hay cuatro ventiladores intercambiables en caliente, así como fuentes de alimentación intercambiables en caliente con doble redundancia. Y estas fuentes de alimentación pueden parecerle familiares si ha usado nuestro CCR1072 anteriormente: puede seguir usando sus fuentes de alimentación intercambiables en caliente y módulos SFP anteriores.



### CCR2004-16G-2S+

Este enrutador potente y asequible supera a todos los modelos CCR anteriores en rendimiento de un solo núcleo. 16 puertos Gigabit Ethernet, 2 jaulas SFP+ de 10G, enfriamiento activo y el mejor rendimiento de un solo núcleo por vatio y el mejor rendimiento general por vatio entre todos los dispositivos CCR.



# LEAN BACK RACE OFF MAG CH130 X



## » MSI | Amplio Portfolio

### Motherboards



#### MAG B760M MORTAR WIFI

La serie MAG lucha junto a los jugadores en pos del honor. Con el añadido de elementos de inspiración militar en estos productos de juego, renacieron como símbolo de robustez y durabilidad.



#### MPG Z790 EDGE WIFI DDR4

La serie MPG pone los productos de moda mostrando estilos extremadamente únicos y expresando una actitud presumida ante el mundo. Con un rendimiento extraordinario y estilo, la serie MPG define el futuro de la moda de los juegos.



#### PRO X670-P WIFI

PRO X670-P WIFI está diseñado con toneladas de herramientas flexibles y una conveniente solución Wi-Fi con versión de memoria DDR5.

### Gabinetes y Fuentes



#### GABINETE MSI MAG FORGE M100A

La serie MAG FORGE M100 está optimizada para proporcionar un flujo de aire generoso y eficaz para la refrigeración del sistema. La serie MAG FORGE M100 puede montar hasta 6 ventiladores.



#### FUENTE PC MSI MPG A850GF 80+ GOLD MODULA

La fuente de alimentación gaming MPG es compatible con las GPU NVIDIA GeForce RTX Serie 30/20 y las GPU AMD.



#### FUENTE PC MSI MAG A650BN 80+ BRONCE

Sus características principales incluyen la certificación 80 PLUS Bronze, diseño de circuito DC a DC, riel único de 12 V, PFC activo y ventilador silencioso.

### Monitores



#### MONITOR OPTIX G27C5

Los monitores Optix utilizan un panel de visualización curvo que tiene una tasa de curvatura de R1500, que es el más cómodo y adecuado para una amplia gama de aplicaciones, desde computación general hasta juegos.



#### MONITOR OPTIX G273

Visualiza tu victoria con el monitor de juegos para deportes electrónicos MSI Optix G273. Equipado con un panel IPS de 1920x1080, frecuencia de actualización de 165 Hz y tiempo de respuesta de 1 ms.



#### MONITOR OPTIX G241

Optix G241 iguala la tasa de actualización del monitor con la de la GPU para un juego ultra suave. Asegúrate de aprovechar las últimas tecnologías integradas en los Monitores Gaming eSports de MSI.

### Tarjetas Gráficas



#### GeForce RTX™ 4070 VENTUS 3X 12G OC

Prepárate para juegos estelares y creación con NVIDIA® GeForce RTX™ 4070. Experimente el trazado de rayos rápido, el rendimiento acelerado por IA con DLSS 3, nuevas formas de crear y mucho más.



#### GeForce RTX™ 4080 16GB GAMING X TRIO

Mejorado con TRI FROZR 3 para mantener un rendimiento intenso durante el juego y la creación de contenidos.



#### GeForce RTX™ 4060 GAMING X 8G

MSI imaginó la serie GAMING como la solución de tarjetas gráficas favorita para todo tipo de jugadores, incluidos los buscadores de aventuras, los competidores de deportes electrónicos, las emisoras de transmisión en vivo y más.

**Sé una mejor  
versión de ti  
mismo**



 **moto watch**  
*Siente tu ritmo*

## » **Motorola** | Smartwatch

Fabricado con los materiales más duraderos, el Moto Z100 es un reloj inteligente contemporáneo hecho de aluminio que tiene un alto valor e impacto. Múltiples funciones de salud y estilo de vida, mayor duración de la batería y un nuevo sistema operativo optimizado te permiten concentrarte en lo que realmente importa.



### **RELOJ MOTOROLA Z100 BLACK/SILVER**

**Pantalla:** 1.3"

**GPS:** GPS / GLONASS / BeiDou

**Sistema operativo:** Moto Watch OS

**Resistencia al agua:** 5 ATM

**Sensor:** Acelerómetro, Giroscopio, Pulsímetro,  
GPS, GLONASS

**Compatible con** Android 5.0 o superior, iOS 12.0  
o superior





## CELULARES MOTOROLA

# Estilo y rendimiento



## » Motorola | Smartphones

Los smartphones Motorola son dispositivos móviles que ofrecen una gran variedad de funciones y características para satisfacer las necesidades de los usuarios. Entre sus ventajas se encuentran su diseño elegante y resistente, su sistema operativo Android actualizado y personalizable, su batería de larga duración y su cámara de alta calidad.



**E13**  
Azul / NATURAL  
Almacenamiento: 64 GB  
Memoria RAM: 2 GB  
Procesador: Unisoc T606  
Tamaño de Pantalla: 6,0"  
Cámara Trasera: 13 Megapíxeles, (ancho), AF  
Cámara Frontal: 5 Megapíxeles, f/2.4"



**E22**  
NEGRO / AZUL NIAGARA  
Procesador Octa-Core 2.3 GHz  
Almacenamiento 32 GB | Disponible: 18 GB  
Cámaras Frontal 5 Mp / Trasera 16+2 Mp  
Tamaño de pantalla 6.5" + HD+ - IPS LCD



**E32**  
PLATA  
RESOLUCIÓN DE CÁMARA 16+2+2 mp  
PROCESADOR OCTA CORE  
RAM 4GB  
MEMORIA 64GB  
SISTEMA OPERATIVO ANDROID  
PANTALLA: 6.5"



**G13**  
ROSA  
Pantalla IPS, resolución 720 x 1600 HD  
Procesador MediaTek Helio G85 Octa core  
Almacenamiento 64Gb(expandible hasta 512Gb) RAM 4Gb.  
Camara "Principal: 50 MP  
Camara frontal 8MP  
Sistema operativo Android 13.  
Batería de 5000 mAh.



**G22**  
NEGRO  
Tamaño de la pantalla : 6.5 "  
Tecnología de la pantalla : IPS  
Memoria interna : 128 GB  
Resolución de la cámara frontal principal : 16 Mpx  
Resolución de la cámara trasera principal : 50 Mpx



**G23**  
AZUL / BLANCO  
Pantalla: 6.5  
Resolución: 720 x 1600  
Memoria RAM: 4gb  
Almacenamiento: 128GB  
Sistema operativo: Android 13  
Procesador: MediaTek MT6769Z Helio G85  
Batería: 5000mAh



**G32**  
PLATA SATINADO / DORADO / GRIS MINERAL  
Procesador Octa-Core 2.3 GHz  
Almacenamiento 128 GB | Disponible: 114 GB  
Cámaras Frontal 16 Mp / Trasera 50+8+2+2 Mp  
Tamaño de pantalla 6.5" + HD+ - IPS LCD



**G42**  
VERDE ATLANTICO / ROSA  
Procesador Octa-Core 2.4 GHz  
Almacenamiento 128 GB | Disponible: 105 GB  
Cámaras Frontal 16 Mp / Trasera 50+8+2 Mp  
Tamaño de pantalla 6.4" + FHD+ - gOLED



**G72**  
BLANCO BRILLANTE  
Procesador Octa-Core 2.2 GHz  
Almacenamiento 128 GB | Disponible: 111 GB  
Cámaras Frontal 16 Mp / Trasera 108+8+8 Mp  
Tamaño de pantalla 6.5" + FHD+ - pOLED



**EDGE 30 NEO**  
VIOLETA  
Almacenamiento: 128 GB  
Procesador: Qualcomm Snapdragon 695  
Memoria: 8 GB  
Sistema Operativo: Android 12  
Tamaño de Pantalla: 6.28"  
batería: 4,020 mAh  
Cámara Frontal: 32 MP  
Cámara Trasera: Principal: 64MP



**EDGE 30 FUSION**  
BLANCO / AZUL  
Almacenamiento: 256 GB  
Procesador: Qualcomm Snapdragon 888+ 5G  
Memoria: 12GB puede expandir RAM hasta 15 GB  
Sistema Operativo: Android 12  
Tamaño de Pantalla: 6.55"  
batería: 4,400 mAh  
Cámara Frontal: 32 Mpx



**EDGE 30 ULTRA**  
NEGRO  
Compatible con redes 5G.  
Pantalla de 6.67".  
Tiene 3 cámaras traseras de 200Mpx/50Mpx/12Mpx.  
Cámara delantera de 60Mpx.  
Procesador Snapdragon 8+ Gen 1 Octa-Core  
Batería de 4610mAh con carga inalámbrica.  
Memoria interna de 256GB.



**¡YA NOS CONOCES!  
MOTOROLA SMART TV  
LLEGA CON  
androidtv 11**

 Google Assistant

 CHROMECAST  
INTEGRADO



## » Motorola | TVs

Las nuevas smart tv motorola son una opción ideal para disfrutar de tus contenidos favoritos con la mejor calidad de imagen y sonido. Estas smart tv cuentan con un diseño elegante y minimalista, que se adapta a cualquier espacio. Además, tienen una pantalla LED de alta definición, con tecnología HDR10 y Dolby Vision, que te ofrece colores más vivos y contrastes más nítidos.



**91MT32E3A**

### Motorola Smart TV 32

Pantalla		Sonido	
TIPO DE PANTALLA	LED	CANTIDAD DE PARLANTES	2
TIPO DE TV	SMART TV	POTENCIA DE PARLANTES (RMS) (W)	8W
PULGADAS	32"	RMS (x2)	
RESOLUCION DE VIDEO	1366x768	MODOS DE SONIDO	5
RELACION DE ASPECTO	16:9	ECUALIZADOR	SI (5 Bandas)
CONTRASTE	3000	FUNCION DE SONIDO	Standard/Music/
BRILLO	200cd	Movie/Soccer/User	
TIEMPO DE RESPUESTA (ms)	9ms		
FRECUENCIA DE REFRESCO (hz)	50HZ/60HZ		
NORMA DE VIDEO	Pal-N / Pal-M /NTSC		

**91MT43E3A**

### Motorola Smart TV 43

Pantalla		Sonido	
TIPO DE PANTALLA	LED	CANTIDAD DE PARLANTES	2
TIPO DE TV	SMART 4K	POTENCIA DE PARLANTES (RMS) (W)	8W
PULGADAS	50"	RMS (x2)	
RESOLUCION DE VIDEO	3840x2160	MODOS DE SONIDO	5
RELACION DE ASPECTO	16:9	ECUALIZADOR	SI (5 Bandas)
CONTRASTE	4000:1	FUNCION DE SONIDO	Standard/Music/
BRILLO	250	Movie/Soccer/User	
TIEMPO DE RESPUESTA (ms)	8ms		
FRECUENCIA DE REFRESCO (hz)	60Hz		
NORMA DE VIDEO	Pal-N / Pal-M /NTSC		



**91MT50C22**

### Motorola Smart TV 50

Pantalla		Sonido	
TIPO DE PANTALLA	LED	CANTIDAD DE PARLANTES	2
TIPO DE TV	SMART	POTENCIA DE PARLANTES (RMS) (W)	8W
PULGADAS	55	RMS (x2)	
RESOLUCION DE VIDEO	3840x2160	MODOS DE SONIDO	5
RELACION DE ASPECTO	16:9	ECUALIZADOR	SI (5 Bandas)
CONTRASTE	1200:1	FUNCION DE SONIDO	Standard/Music/
BRILLO	250nits	Movie/Soccer/User	
TIEMPO DE RESPUESTA (ms)	8ms		
FRECUENCIA DE REFRESCO (hz)	60Hz		
NORMA DE VIDEO	PAL M/N NTSC-M		



## » NSX | Notebooks



### Argus i3



15.6" FHD | 256 SSD | 4 GB

**CPU:** Procesador Intel® Core™ i3-10110U

**PANTALLA:** 15.6" FULL HD LCD IPS

**GRÁFICA:** Intel (R) UHD graphics

**BATERÍA:** 4500 MAH 11.4V

**MEMORIA:** Integrada 4 GB + slot disponible DDR4

**ALMACENAMIENTO:** 1 slot SSD M2 / PCIEXP

**CONECTIVIDAD:** AC WiFi 802.11 B/G/N BT 4.0

**CAMARA:** Frontal 2 MP

**I/O:** USB 3.0 x2 / USB tipo C x1 / HDMI / Micro SD x1 / RJ45



### Argus i5



15.6" FHD | 480 SSD | 8 GB

**CPU:** Procesador Intel® Core™ i5-10210U

**PANTALLA:** 15.6" FULL HD LCD IPS

**GRÁFICA:** Intel (R) UHD graphics

**BATERÍA:** 4500 MAH 11.4V

**MEMORIA:** Integrada 8 GB + slot disponible DDR4

**ALMACENAMIENTO:** 1 slot SSD M2 / PCIEXP

**CONECTIVIDAD:** AC WiFi 802.11 B/G/N BT 4.0

**CAMARA:** Frontal 2 MP

**I/O:** USB 3.0 x2 / USB tipo C x1 / HDMI / Micro SD x1 / RJ45



### Alkon i5



14" FHD | 480 SSD | 8 GB

**CPU:** Procesador Intel® Core™ i5-1035G1

**PANTALLA:** 14" FULL HD LCD IPS

**GRÁFICA:** Intel (R) UHD graphics

**BATERÍA:** 4000 MAH 11.4V

**MEMORIA:** 2 slots sodimm DDR4

**ALMACENAMIENTO:** 1 slot SSD M2 / PCIEXP

**CONECTIVIDAD:** AC WiFi 802.11 B/G/N BT 4.0

**CAMARA:** Frontal 1 MP

**I/O:** USB 3.0 x2 / USB 2.0 x1 / USB tipo C x1 / HDMI / RJ45 / SD



### Alkon i7



14" FHD | 480 SSD | 16 GB DDR 4

**CPU:** Procesador Intel® Core™ i7-1065G7

**PANTALLA:** 14" FULL HD LCD IPS

**GRÁFICA:** Intel (R) UHD graphics

**BATERÍA:** 4000 MAH 11.4V

**MEMORIA:** 2 slots sodimm DDR4

**ALMACENAMIENTO:** 1 slot SSD M2 / PCIEXP

**CONECTIVIDAD:** AC WiFi 802.11 B/G/N BT 4.0

**CAMARA:** Frontal 1 MP

**I/O:** USB 3.0 x2 / USB 2.0 x1 / USB tipo C x1 / HDMI / RJ45 / SD



### Kairós i5



14" FHD | 480 SSD | 16 GB DDR 4

**CPU:** Procesador Intel® Core™ i5-10210U

**PANTALLA:** 14" FULL HD LCD IPS

**GRÁFICA:** Intel (R) UHD graphics

**BATERÍA:** Batería 3600 MAH 11.4V

**MEMORIA:** Integrada 16 GB

**ALMACENAMIENTO:** 1 slot SSD M2 / PCIEXP

**CONECTIVIDAD:** AC WiFi 802.11 B/G/N BT 4.2

**CAMARA:** Frontal 1 MP

**I/O:** USB 3.0 x2 / USB tipo C x2 / Micro SD x1



### Kairós i7



14" FHD | 480 SSD | 16 GB DDR 4

**CPU:** Procesador Intel® Core™ i5-1035G1

**PANTALLA:** 14" FULL HD LCD IPS

**GRÁFICA:** Intel (R) UHD graphics

**BATERÍA:** Batería 3600 MAH 11.4V

**MEMORIA:** Integrada 16 GB

**ALMACENAMIENTO:** 1 slot SSD M2 / PCIEXP

**CONECTIVIDAD:** AC WiFi 802.11 B/G/N BT 4.2

**CAMARA:** Frontal 1 MP

**I/O:** USB 3.0 x2 / USB tipo C x2 / Micro SD x1



## » NSX | Notebooks

## NUEVOS INGRESOS



### Epsilon



14" FHD | 256 SSD | 8 GB DDR 4

#### CPU

Procesador Intel® Celeron® N5100  
caché de 4 M, hasta 2,80 GHz  
4 núcleos

#### PANTALLA

14 " FULL HD LCD IPS

#### GRÁFICA

Intel (R) UHD graphics

#### BATERÍA

5000MAH 7.6V

#### MEMORIA

8 GB (no integrada)

#### ALMACENAMIENTO

1 slot SSD M2 SATA

#### CONECTIVIDAD

AC WiFi 802.11 B/G/N BT 5.0

#### CAMARA

Frontal 2 MP

#### I/O

USB 3.0 x2 / USB 2.0 x1 / USB tipo C x1 / HDMI

### Kairós N1 i3



14" FHD | 256 SSD | 8 DDR 4

#### CPU

Procesador Intel® Core™ i3-1215U  
caché de 10 M, 3,3 GHz hasta 4.4GHz  
6 núcleos

#### PANTALLA

14 " FULL HD LCD IPS

#### GRÁFICA

Intel (R) UHD graphics

#### BATERÍA

4830 MAH 11.4V

#### MEMORIA

2 slots sodimm DDR4

#### ALMACENAMIENTO

2 slot SSD M2 / PCIEXP

#### CONECTIVIDAD

AC WiFi 802.11 B/G/N BT 5.0

#### CAMARA

Frontal 1 MP

#### I/O

USB 3.2 x1 / USB 3.0 x1 / USB 2.0 x1 / full usb  
tipo c x2 / SD / HDMI



### Kairós N1 i5



14" FHD | 16 SSD | 480 DDR 4

#### CPU

Procesador Intel® Core™ i5-1235U  
caché de 612M, 3,3 GHz hasta 4,4 GHz  
10 núcleos

#### PANTALLA

14 " FULL HD LCD IPS

#### GRÁFICA

Intel (R) UHD graphics

#### BATERÍA

4830 MAH 11.4V

#### MEMORIA

2 slots sodimm DDR4

#### ALMACENAMIENTO

2 slot SSD M2 / PCIEXP

#### CONECTIVIDAD

AC WiFi 802.11 B/G/N BT 5.0

#### CAMARA

Frontal 1 MP

#### I/O

USB 3.2 x1 / USB 3.0 x1 / USB 2.0 x1 / full usb  
tipo c x2 / SD / HDMI







# nsx

Una configuración para  
de cada necesidad.

## SENCILLO RÁPIDO FIABLE TU **PC OFFICE** ES **NSX**

 Windows 11

El dispositivo adecuado para cada usuario

 Microsoft



## » NSX | PCs línea hogar y oficina



- PROCESADOR  
I3 12100
- MOTHERBOARD  
H610M
- MEMORIA RAM  
8GB
- ALMACENAMIENTO  
240GB

- GABINETE  
SFF
- FUENTE  
550W BRONZE

Equipado con un procesador INTEL de 12ª generación, **garantiza fluidéz y estabilidad** en todas tus actividades.

- PROCESADOR  
I5 12400
- MOTHERBOARD  
H610M
- MEMORIA RAM  
8GB
- ALMACENAMIENTO  
240GB

- GABINETE  
SFF
- FUENTE  
550W BRONZE



Full PC multiuso, **útil tanto para estudiar como para trabajar**. Con procesadores Intel, que maximizan el rendimiento.



- PROCESADOR  
I7 12700
- MOTHERBOARD  
H610M
- MEMORIA RAM  
16GB
- ALMACENAMIENTO  
480GB

- GABINETE  
M-ATX
- FUENTE  
550W BRONZE

Ideal para actividades que requieren multiples procesos. **Podrás realizar tu trabajo más exigente, sin perder rendimiento.**

**¡CONSULTANOS LAS DIFERENTES CONFIGURACIONES!**



## » NSX GAMING | PCs gamer



**16GB**  
RAM

**SSD**  
**480**

**RXT**  
**4060**

- PROCESADOR  
I5 12400F
- MOTHERBOARD  
H610M
- MEMORIA RAM  
16GB
- GRÁFICA  
RTX 4060

- ALMACENAMIENTO  
480GB
- GABINETE  
4000D CORSAIR WHITE
- FUENTE  
650W BRONZE

- PROCESADOR  
R5 7600
- MOTHERBOARD  
B650M
- MEMORIA RAM  
16GB
- GRÁFICA  
RX 7600

- ALMACENAMIENTO  
1 TB
- GABINETE  
ASUS T300 BLACK
- FUENTE  
650W BRONZE



**16GB**  
RAM

**SSD**  
**1TB**

**RX**  
**7600**



**16GB**  
RAM

**SSD**  
**480**

- PROCESADOR  
R5 5600G
- MOTHERBOARD  
A520M
- MEMORIA RAM  
16GB
- ALMACENAMIENTO  
480GB

- GABINETE  
Q300L WHITE
- FUENTE  
550W BRONZE

- PROCESADOR  
R7 7700
- MOTHERBOARD  
X670
- MEMORIA RAM  
32GB
- GRÁFICA  
RTX 4070

- ALMACENAMIENTO  
1 TB
- GABINETE  
TD500MESH BLACK
- FUENTE  
850W GOLD



**32GB**  
RAM

**SSD**  
**1TB**

**RXT**  
**4070**







## » **PANDUIT** | Conectando Empresas a un Mundo de Posibilidades

### Soluciones para Redes Empresariales

La convergencia de redes, la automatización de edificios y la proliferación de dispositivos conectados están dando forma a las empresas de hoy, imponiendo nuevas demandas a su red y su personal.

Desde el centro de datos hasta las salas de telecomunicaciones y los entornos de oficina, ofrecemos soluciones de conectividad y de infraestructura de cableado de punta a punta de alta ingeniería que ayudan a que su negocio avance.

- **Soluciones de Unión y Puesta a Tierra**



- **Enrutamiento de Cableado y Salidas de Telecomunicaciones**



- **Soluciones de Conectividad de Cobre y Fibra Óptica Empresarial.**



- **Soluciones de Audio y Video**



- **Racks y Organización de Cableado**

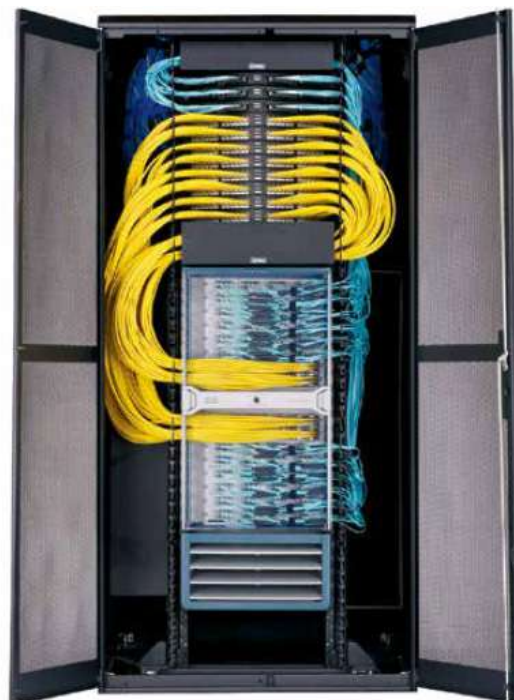



# INSANE PERFORMANCE

**VIPER**  
**VENOM DDR5 RGB**

[vipер.patriotmemory.com](http://vipер.patriotmemory.com)

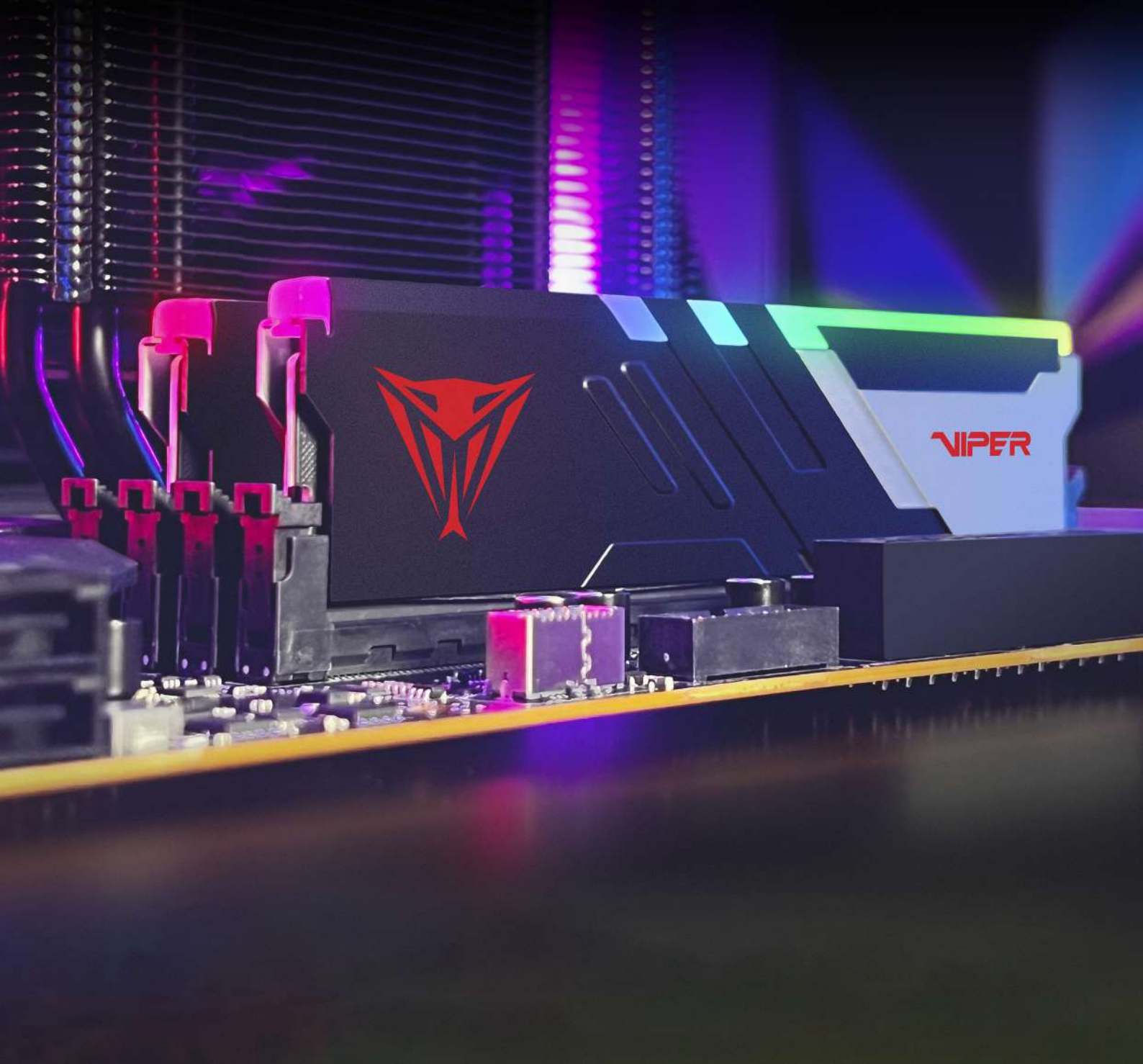





## » PATRIOT VIPER GAMING | Lo último en tecnología e innovación.

Fabricantes líderes en memorias de alto rendimiento y unidades de estado sólido (SSD). La línea de productos Viper Gaming ofrece la mejor tecnología además en teclados mecánicos, auriculares, mouse y mousepad para el público gamer



### TECLADO MECÁNICO GAMER

**PATRIOT VIPER V765 RGB**  
Interruptores Kailh para una mayor durabilidad, Resistente al agua y al polvo con certificación IP56.  
Rueda de volumen con función de silencio N-key rollover y efecto anti-ghosting.



### MOUSE GAMER

**VIPER V551 RGB BLACK**  
Resolución más alta: DPI 12000 DPI  
Número de botones 8  
Interfaces USB  
Color de luz de fondo RGB



### AURICULAR GAMING

**VIPER GAMING V380**  
Diseño ergonómico para la cancelación del ruido.  
Sonido envolvente 7.1 virtual.  
Controladores de Neodimio Hi-Fi 53mm. Cómodos controles de sonido en el oído.



### SSD 2.5" SATA III

**PATRIOT P210**  
Características generales  
Marca: Patriot  
Línea: SSD. SATAIII  
Modelo: Patriot  
Tecnología de almacenamiento: SSD  
Interfaces: SATA6.0Gb/s, SATA3.0Gb/s



### SSD PCI-E M.2 NVME GEN4 x4

**VIPER VP4300**  
M.2 PCIe Gen4 x4, NVMe 1.3  
Dos protectores térmicos opcionales incluidos:  
protector térmico de aluminio y de grafito  
Secuencial (ATTO): hasta 7.400 MB/s de lectura y hasta 5.800 MB/s de escritura.



### SSD PCI-E M.2 NVME GEN3 x4

**PATRIOT P300**  
Factor de Forma: 2280 M.2  
Interfaz: PCIe Gen3 x4, NVMe 1.3  
Velocidad de lectura: 1,700MB/s  
Velocidad de escritura: 1,100MB/s



### MEMORIA RAM DDR4

**PATRIOT SIGNATURE LINE PREMIUM**  
Frecuencia: hasta 3200 MHz  
Tiempos: 19-19-19-43  
Voltaje: 1,2 V  
288 pines (UDIMM)  
Tecnología: DDR 4 no ECC sin búfer.



### MEMORIA RAM DDR4

**VIPER STEEL RGB**  
Frecuencia: 3200MHz / 3600MHz  
Latencia: 16-18-18-36  
Voltage: 1,35V  
Disipador de aluminio  
5 Luces RGB



### MEMORIA RAM DDR5

**PATRIOT SIGNATURE LINE PREMIUM**  
On-die ECC (corrección de errores)  
Bajo consumo, 1volts  
Sensores térmicos integrados  
PMCI integrado que proporciona un mejor control  
Compatibilidad con procesador de Intel Alder Lake y con plataformas Z690.



### MEMORIA RAM DDR5

**VENOM RGB 16GB X 2 DDR5-6200**  
ECC en matriz  
Sensor termal  
Capacidad: 32 GB (2 de 16 GB)  
Frecuencia base: PC5-38400 (4800 MHz)  
Tiempos base: 40-40-40-77  
Voltaje básico: 1,1 V



### MEMORIA RAM DDR5

**VIPER XTREME 5 DDR5**  
Tipo de memoria: DDR5  
Factor de forma: U-DIMM  
Capacidad: 32GB  
Velocidades: 7600, 7800, 8000MHz  
Latencias CAS: 38-48-48-84



### MEMORIA RAM DDR5

**MEMORIA DDR5 VIPER ELITE 5 RGB**  
Tipo de memoria: DDR5  
Factor de forma: U-DIMM  
Color: Blanco  
Capacidad: 16 GB (16 GB \* 1) / 32 GB (16 GB \* 2) / 48 GB (24 GB \* 2) / 64 GB (32 GB \* 2) / 96 GB (48 GB \* 2)



### UNIDAD DE ESTADO SÓLIDO

**VPR400 RGB PCI-e GEN4 x4 M.2**  
Capacidad: 512GB / 1TB  
Factor de forma: M.2-2280  
Interfaz: PCIe GEN4 x4  
Controlador: Innogrit IG5220 GEN4 x4  
Lectura secuencial: 4.600 MB/s



## » PureStorage | Soluciones de almacenamiento All-Flash

### ¿Qué es Pure Storage?

Pure Storage® es un proveedor líder de almacenamiento de objetos, archivos y bloques basado íntegramente en tecnología flash de nivel empresarial. Pure ofrece una experiencia de datos moderna, y le permite confiar en las soluciones innovadoras, listas para la nube y la mejor experiencia en tecnología para transformar datos en resultados potentes.

### ¿Qué hace Pure Storage?

Pure Storage proporciona productos de almacenamiento de datos basado íntegramente en tecnología flash y soluciones para los centros de datos. Las ofertas de los productos principales de Pure incluyen:

- **FlashArray//X:** una matriz de almacenamiento NVMe y NVMe-oF integral, basada íntegramente en tecnología flash, de rendimiento optimizado, diseñada para proporcionar almacenamiento en bloque a aplicaciones del Nivel 0 y Nivel 1.
- **FlashArray//C:** una matriz de almacenamiento con NVMe basada íntegramente en tecnología flash, de capacidad optimizada para aplicaciones de nivel 2, que aprovecha la memoria flash QLC para ofrecer rendimiento flash en una economía híbrida.
- **FlashBlade®:** una solución de almacenamiento de objetos y archivos rápidos unificados (UFFO) que se puede escalar de forma horizontal con sus necesidades de almacenamiento.



Pure1 con la tecnología de Pure1 Meta® es una plataforma impulsada por AI líder en la industria que garantiza un mayor nivel de disponibilidad y rendimiento de datos. Desde una única pantalla, puede ver todas sus plataformas de servicio de datos, desde FlashArray™ en las instalaciones y Pure Cloud Block Store™ en nubes públicas a la plataforma de almacenamiento de Kubernetes de Portworx.



Evergreen//Forever™ de Pure Storage® le brinda la sencillez, la agilidad, y la previsibilidad de un modelo “como servicio” con su compra de FlashArray™ o FlashBlade//S™. Evergreen//Forever le brinda una suscripción a la innovación y permite que su almacenamiento se mantenga moderno con actualizaciones de hardware y software sin interrupciones y una arquitectura de producto con compatibilidad incorporada con tecnologías futuras. A medida que su empresa crece, puede escalar el almacenamiento según sea necesario, sin tiempo de inactividad, impacto sobre el rendimiento, migraciones de datos, almacenamiento ni actualizaciones a gran escala.

Welcome to the all-flash era

# FlashArray



## » PureStorage | FlashArray

### Nuevos niveles de rendimiento a escala para FlashArray

El mayor rendimiento, capacidad y resistencia amplían la línea FlashArray para las cargas de trabajo más exigentes.

- Hasta un 70% más de rendimiento global que FlashArray//X90
- Hasta un 68% más de capacidad que FlashArray//X90 con un 20% más de densidad de rack
- RAS superior para una mayor resistencia

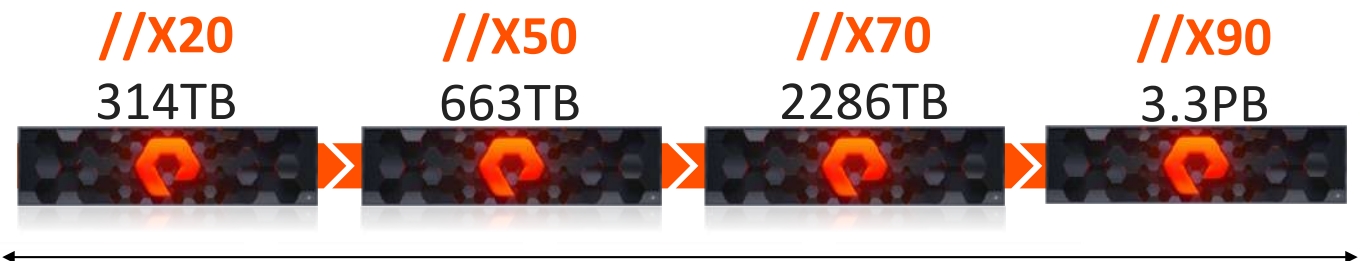

**As low As 150µs Latency**

**Up to 20GB/s Throughput**

**Rendimiento optimizado**

\* Todas las capacidades indicadas son capacidades efectivas máximas basadas en una reducción de datos de 5:1.

\*\*Con la compra de un módulo DirectMemory, se puede conseguir una latencia de lectura de hasta 150 µs para determinadas aplicaciones que se benefician del almacenamiento en caché.

\*\*\* //El modelo XL130 ofrece un rendimiento de hasta 26 GB/s



### VM ANALYTICS - FULL STACK PERFORMANCE METRICS\*

- Identifique rápidamente las principales máquinas virtuales con problemas de latencia
- Encuentre la VM problemática rápidamente correlacionada con un volumen
- Obtenga una visibilidad completa de la latencia, el ancho de banda y las IOPS

# FlashArray



### LA PRIMERA MATRIZ ALL-FLASH DE CAPACIDAD OPTIMIZADA DEL SECTOR

#### RENDIMIENTO FLASH CON ECONOMÍA DE DISCO

LA ARQUITECTURA QLC PERMITE QUE LAS APLICACIONES DE NIVEL 2 SE BENEFICIEN DEL RENDIMIENTO DE ALL-FLASH - LATENCIA PREDICTABLE DE 2 - 4 ms. 4PBs en 9U PROPORCIONAN UNA CONSOLIDACIÓN 10X PARA RACKS Y RACKS DE DISCO.

#### OPTIMIZADO DE EXTREMO A EXTREMO PARA QLC FLASH

LA PROFUNDA INTEGRACIÓN DESDE EL SOFTWARE HASTA EL QLC NAND RESUELVE LOS PROBLEMAS DE DESGASTE DEL QLC Y OFRECE UNA RENTABILIDAD LÍDER EN EL MERCADO. INCLUYE EL MISMO MANTENIMIENTO PERMANENTE Y LA MISMA SUSTITUCIÓN POR DESGASTE DE FLASH QUE CUALQUIER FLASHARRAY PROPORCIONAN UNA CONSOLIDACIÓN 10X PARA RACKS Y RACKS DE DISCO.

#### EXPERIENCIA EMPRESARIAL "SIN CONCESIONES"

LA MISMA DISPONIBILIDAD DEL 99,9999%+, GESTIÓN DE NUBE PURE1, AUTOMATIZACIÓN API Y SOPORTE PREDICTIVO BASADO EN AI DE TODOS LOS FLASHARRAY.

#### FLASH PARA CADA FLUJO DE TRABAJO DE DATOS

REPLICACIÓN BASADA EN POLÍTICAS, INSTANTÁNEAS Y MIGRACIÓN ENTRE MATRICES Y NUBES: AHORA UTILICE FLASH PARA LA ORGANIZACIÓN DE APLICACIONES POR NIVELES, DR, PRUEBA/DESARROLLO Y RETENCIÓN.





## » Q-BOX | Una marca de Solution Box

### Gabinetes



Modelo: QBG195G2



Modelo: QBG200GTF



Modelo: QBG195G3



Modelo: 304T

### Fuentes



QBF-500-APFC  
500W REALES



QBF-550-80P  
550W 80PLUS BRONCE



QBF-600-APFC  
600W REALES



QBF-650-80P  
650W 80PLUS BRONCE



750W 80  
PLUS GOLD



850W 80  
PLUS BRONCE

### Teclados



QBMK9260  
Semi-mecánico | RGB



QBMK07  
Mecánico | RGB configurable



QBTS001  
Mecánico



KIT-QBC105  
Teclado y mouse estándar

### Mouses



Modelo: QBM962  
DPI: 3200dpi  
Boton de DPI de ajuste  
Luces: RGB  
Botones: 2 laterales  
Polling Rate: 1000HZ



Modelo: QBM942  
DPI: 3200dpi  
Boton de DPI de ajuste  
Luces: RGB  
Botones: 2 laterales  
Cable: mallado 1,8M



Modelo: QBM993  
DPI: 4000dpi  
Boton de DPI de ajuste  
Luces: RGB  
Botones: 2 laterales  
Polling Rate: 1000HZ  
Sensor: Avago 3050  
Cable: mallado 1,8M



Modelo: QBM962  
DPI: 1600dpi  
Boton de DPI de ajuste

### Headsets



Modelo: QBH039  
Víncha: metálica  
Conexión USB: Si  
Almohadillas: simil Cuero  
Indicador mute: en el Micrófono  
Luces: RGB  
Compatible con: consolas y PC



Modelo: QBHS001  
Víncha: ajustable  
Conexión: plug 3.5mm  
Almohadillas: simil Cuero  
Compatible con: consolas y PC  
Control de Volumen: Si



Modelo: QB004  
Víncha: ajustable  
Conexión: plug 3.5mm  
+ adaptador  
Almohadillas: simil Cuero  
Compatible con: consolas y PC



## » QNAP | Soluciones NAS y Storage empresariales.

Bien sea en sus inicios, o cuando ya están en fase de crecimiento, las empresas necesitan una infraestructura de TI sólida que les garantice que cuentan con las herramientas y el hardware adecuados y el potencial para seguir creciendo. De entre todos los elementos de una TI básica, el almacenamiento es el elemento vital que hace que una empresa vaya hacia adelante. QNAP ofrece una gama completa de dispositivos de almacenamiento en red de última generación que no sólo cumplen con las necesidades de almacenamiento, sino que también proporcionan una amplia gama de servicios y funciones para aumentar en gran medida la productividad y las opciones de su negocio.



### TS-228A

CPU: Procesador Realtek RTD1295 de cuatro núcleos y 1,4 GHz | Memoria: 1GB en DDR4 | Memoria máxima: 1GB en DDR4 | Memoria flash: 4GB | Bahía unidad: 2 de 3,5" | Compatible: Discos duro SATA de 3,5"



### TS-233

Modelo de torre de 2 bahías /Procesador ARM Cortex A55 de cuatro núcleos (hasta 2,0 GHz) / 2 GB de RAM / Admite unidades de disco duro/SSD SATA 6Gbps de 3,5 y 2,5 pulgadas intercambiables en caliente / Memoria del sistema 2 GB on board (no-expandible) /Puerto RJ45 Ethernet Gigabit / 1 puerto USB 3.2 Gen 1 Tipo-A / 2 puertos USB 2.0 Tipo-A / 1 ventilador silencioso de 8 cm



### TS-251D-4G

CPU: Intel® Celeron® J4025/J4005 2-core/2-thread processor, burst up to 2.9/2.7 GHz/ Memoria 4 GB de memoria DDR4 SO-DIMM (1 módulo de 4 GB) / Memoria Máxima 8 GB (2 módulos de 4 GB)/ Memoria Flash 4GB/ Bahía 2 unidades SATA de 3,5" a 6Gb/s, 3Gb/s/ Compatible Bahías Para disco duro SATA 3,5" y 2,5"



### TS-433

CPU: ARM Cortex-A55 Quad Core a 2,0 GHz. / NPU para aceleración IA. / Motor de cifrado / RAM instalada: 4 GB integrada no ampliable / Memoria flash: 4 GB / Bahías: 4 unidades SATA III de 3,5"/2,5" a 6Gb/s / 1 x Puerto 2,5 GbE (2,5G/1G/100M) / 1 x Puerto 1 GbE / 1 x Puerto USB-A 3.0 / 2 x Puerto USB-A 2.0 / 1 x HDMI 1.4b (hasta 4096 x 2160 a 30 Hz) / Botones Encendido, Reinicio, copia USB. / Sistema operativo: QTS 5.0.1.2194.



### TS-464

CPU Procesador Intel® Celeron® / N5095 de cuatro núcleos y cuatro hilos Potencia de hasta 2,9 GHz / Arquitectura de CPU x86 de 64 bits / Procesadores gráficos Intel® UHD Graphics / Unidad de coma flotante Yes / Motor de cifrado Yes (AES-NI) / Transcodificación acelerada de hardware Yes / Memoria del sistema 4 GB de memoria DDR4 SODIMM (1 módulo de 4 GB) / Memoria máxima 16 GB (2 módulos de 8 GB).



### TS-932PX-4G

CPU Procesador AnnapurnaLabs Alpine AL324 ARM® Cortex-A57 de cuatro núcleos de 1,7 GHz/ Memoria 4 GB de memoria DDR4 SODIMM (1 módulo de 4 GB)/ Memoria Máxima 16 GB (1 módulo de 16 GB)/ Memoria Flash 512MB/Bahía 9 unidades 5 unidades SATA de 3,5" + 4 unidades SATA de 2,5" a 6Gb/s/ Compatible Bahías Para disco duro SATA 3,5" y 2,5"



### TS-432PXU

CPU Procesador AnnapurnaLabs Alpine AL324 de 64 bits ARM® Cortex-A57 de cuatro núcleos a 1,7 GHz/ Memoria 2 GB de memoria DDR4 UDIMM (1 módulo de 2 GB)/ Memoria Máxima 16 GB (1 módulo de 16 GB)/ Memoria Flash 512MB/ Bahía 4 unidades SATA de 3,5" a 6Gb/s, 3Gb/s/ Compatible Bahías Para disco duro SATA 3,5" y 2,5"



### TS-1253BU-RP-4G

CPU: Procesador Intel® Celeron® J3455 de cuatro núcleos, 1,5 GHz | Memoria: 4GB en SODIMM DDR3L (2 de 2GB) Memoria máxima: 8GB (2 de 4GB) Ranura de memoria: 2 SO-DIMM DDR3L Memoria flash: 4GB | Bahía de unidad: 12 de 3,5" | Compatible: disco duro SATA 3,5", y 2,5" / Unidad de disco sólido SATA 2.5" | Hot swappable



### TS-864eU-RP-4G-US

CPU: Procesador Intel® Celeron® N5095 de 4 núcleos/4 hilos, hasta 2,9 GHz Memoria del sistema: SODIMM DDR4 de 4 GB (1 de 4 GB) Memoria máxima: 16 GB (2 de 8 GB) Ranura de memoria: 2 x SODIMM DDR4 Memoria flash: 4 GB (protección de sistema operativo de arranque dual) Bahía de unidad: 8 SATA de 3,5 pulgadas 6 Gb/s, 3 Gb/s



### TS-1677XU-RP-1200-4G

CPU: Procesador Intel® Celeron® J3455 de cuatro núcleos, 1,5 GHz | Memoria: 4GB DDR4 UDIMM (2 de 4GB) | Memoria máxima: 64GB (4 de 16GB) | Ranura de memoria: 4 DDR4 Long-DIMM Memoria flash: 5GB | Bahía de unidad: 16 de 3,5" | Compatible: disco duro SATA 3,5", y 2,5" / Unidad de disco sólido SATA 2.5" | Hot swappable



### TS-464U-RP-8G

Procesador Intel® Celeron® N5095 de 4 núcleos/4 hilos, hasta 2,9 GHz Memoria 8 GB integrados 4 Bahías SATA de 3,5 pulgadas 6 Gb/s, 3 Gb/s Gráficos Intel® UHD Montaje en rack 1U



### CCPU - Intel Celeron N5105/N5095

4-core/4-thread processor, burst up to 2.9 GHz / CPU Architecture - 64-bit x86 Graphic Processors - Intel UHD Graphics Floating Point Unit - Yes / Encryption Engine - Yes (AES-NI) / Hardware-accelerated Transcoding - Yes / System Memory - 4 GB SO-DIMM DDR4 (1 x 4 GB) / Maximum Memory - 16 GB (2 x 8 GB) / Memory Slot - 2 x SO-DIMM DDR4 / Flash Memory - 4GB / Drive Bay - 12 x 3.5-inch SATA 6Gb/s, 3Gb/s



# SAMSUNG Business TV



Mientras los contenidos de tu negocio se transmiten,  
la pasión por la celeste y blanca también.

Configuración del contenido desde tu celular  
con la aplicación intuitiva Business TV.



Fácil gestión  
de contenidos



Calidad  
de imagen



Instalación  
sencilla



High Dynamic Range



Crystal Processor 4K





## » Samsung | Cartelería digital

### Standalone

#### Línea QMR 24x7



QM32R | QM43R | QM50R | QM55R | QM65R | QM75R | QM85R

##### Características principales:

- Formato de uso: 24x7
- Brillo: 500 nits
- Resolución: 4K/UHD
- Entradas: DVI, Display Port, HDMI, HDCP, USB
- Software: MagicInfo Premium (SSSP6)
- Wi-Fi: Si

#### Línea QMN 24x7



QM85N | QM98N

##### Características principales:

- Formato de uso: 24x7
- Brillo: 500 nits
- Resolución: 4K/UHD
- Entradas: DVI, Display Port, HDMI, HDCP, USB
- Software: MagicInfo Premium (SSSP6)
- Wi-Fi: Si

#### Línea QBR 16x7



QB13R | QB24R | QB43R | QB50R | QB55R | QB65R | QB75R | QB85R | QB98R

##### Características principales:

- Formato de uso: 16x7
- Brillo: 350 nits
- Resolución: 4K/UHD
- Entradas: DVI, HDMI, HDCP, USB
- Software: MagicInfo Premium (SSSP6)
- Wi-Fi: Si

### Videowall

#### Super Narrow Bezel



UH46F5

##### Características principales:

- Formato de uso: 24x7
- Brillo: 700 nits
- Resolución: Full HD
- Entradas: DVI, Display Port, HDMI, HDCP
- Software: No
- Wi-Fi: No
- Bezel: 5,5mm en la unión

#### Ultra Narrow Bezel



VMR-U | VMT-U

##### Características principales:

- Formato de uso: 24x7
- Brillo: 500 nits
- Resolución: Full HD
- Entradas: DVI-D, Display Port 1.2, HDMI 2.0, HDCP 2.2, Stereo mini Jack.
- Software: No
- Wi-Fi: No
- Bezel: 3,5mm en la unión

#### Razor & Extreme Narrow Bezel



VHT-E | VMT-E

##### Características principales:

- Formato de uso: 24x7
- Brillo: 500 nits
- Resolución: Full HD
- Entradas: DVI-D, Display Port 1.2, HDMI 2.0, HDCP 2.2, Stereo mini Jack.
- Software: No
- Wi-Fi: No
- Bezel: 1,7mm en la unión

#### Razor & Extreme Narrow Bezel



VH55R-R

##### Características principales:

- Formato de uso: 24x7
- Brillo: 700 nits
- Resolución: Full HD
- Entradas: DVI-D, Display Port 1.2, HDMI 2.0, HDCP 2.2, Stereo mini Jack.
- Software: No
- Wi-Fi: No
- Bezel: 1,7mm en la unión





## » Samsung | Cartelería digital

### Semi-Outdoor



OM46N | OM55N | OM75D-W

#### Características principales:

- Formato de uso: 24x7
- Brillo: 2500/4000 nits
- Resolución: Full HD
- Entradas: D-SUB, DVI, Display Port, HDMI, HDCP, USB
- Software: Si
- Wi-Fi: Si

### Semi-Outdoor Dual



OM46N-D | OM55N-D

#### Características principales:

- Formato de uso: 24x7
- Brillo (frontal/trasero): 3000/1000 nits
- Resolución: Full HD
- Entradas: HDMI, HDCP, USB
- Software: Si
- Wi-Fi: Si

### Outdoor



OH46F | OH55F | OH75F

#### Características principales:

- Formato de uso: 24x7
- Brillo: 3000 nits
- Resolución: Full HD
- Entradas: HDMI, HDCP, USB
- Software: Si
- Wi-Fi: No

## Pantallas Interactivas

### Flip 2.0 55"



WM55R

#### Características principales:

- Formato de uso: 8x7
- Brillo: 350cd/m2 (220cd/m2 with glass)
- Resolución: 4K UHD
- Entradas: HDMI, USB, RS232 In, RJ45 In
- Software: No
- Wi-Fi: Si
- Touch: Si
- Soporte de pie: Si
- VESA: Si

### Flip 3 75" 85"



WM75A / WM85A

#### Características principales:

- Formato de uso: 8x7
- Brillo: 350 nits
- Resolución: 4k/UHD
- Entradas: HDMI, USB
- Software: No
- Wi-Fi: Si
- Touch: Si
- Soporte de pie: Si
- VESA: Si

### E-Board 75"



QB75N-W

#### Características principales:

- Formato de uso: 16x7
- Brillo: 350cd (without glass) nit
- Resolución: 4k/UHD
- Entradas: HDMI, USB
- Software: No
- Wi-Fi: Si
- Touch: Si
- VESA: Si

## Productos especiales

### Pantalla Stretch



SH37F

#### Características principales:

- Formato de uso: 24x7
- Brillo: 700 nits
- Resolución: 1950x540
- Entradas: DVI, Display Port, HDMI, HDCP, USB
- Software: Si



One giant leap for reality  
**QLED 8K**

## » Samsung | TVs y Barras de sonido



**HD Smart TV T4300 / 32"**  
Serie 4  
Resolución 1,366 x 768 px  
HDMI 2 - USB 1  
Hyper Real  
HDR  
Brightness Detection  
PurColor



**Full HD Smart TV T5300 / 43"**  
Serie 5  
Resolución 1,920 x 1,080px  
HDMI 2 - USB 1  
Hyper Real  
HDR  
Brightness Detection  
Mega Contrast  
PurColor



**UHD 4K Smart TV AU7000 / 43" 50" 55" 65" 70"**  
Serie 7  
Resolución 3,840 x 2,160  
HDMI 3 - USB 1  
Crystal Processor 4K  
HDR  
Brightness Detection  
Mega Contrast



**Crystal UHD BU8000 / 65" 75"**  
Serie 8  
Tipo LED  
Resolución 3,840 x 2,160px  
Refresh Rate 60Hz  
Crystal Processor 4K  
HDR  
Mega Contrast  
Dynamic Crystal Color  
Brightness Detection  
LED Clear Motion



**QLED 4K Q65B / 55" 65"**  
Serie 6  
QLED  
Resolución 3,840 x 2,160px  
Refresh Rate 50 Hz  
Quantum Processor Lite 4K  
Certified (HDR10+ Adaptive)  
Quantum HDR  
Supreme UHD Dimming  
Brightness Detection  
LED Clear Motion



**QLED 4K Smart TV Q70A / 65" 85"**  
Serie 7  
Quantum Processor 4K  
Mega Contrast  
100 % Colour Volume  
with Quantum Dot  
Supreme UHD Dimming  
Brightness / Color Detection



**Neo QLED 4K QN85B / 65" 75"**  
Serie 8  
QLED  
Resolución 3,840 x 2,160 px  
Refresh Rate 120 Hz  
(100 Hz UY, PY)  
Quantum Matrix Technology  
Procesador Neo Quantum 4K  
Dolby Atmos®  
Smart Hub



**Neo QLED 8K QN700B / 65"**  
Serie 7  
QLED  
Resolución 7,680 x 4,320px  
Refresh Rate 60Hz  
Anti Reflection  
Neural Quantum Processor Lite 8K  
Certified (HDR10+)  
Quantum HDR 32x  
Neural Quantum Processor Lite 8K



**Neo QLED 8K QN800B / 85"**  
Serie 8  
QLED  
Resolución 7,680 x 4,320 px  
Refresh Rate 120 Hz  
Neural Quantum Processor 8K  
Quantum HDR 32x  
Quantum Matrix Technology Pro  
Brightness/Color Detection  
Motion Xcelerator Turbo+

**Soundbars**

**HW-N300**  
Flat Sound+,  
2ch, 80W

**HW-R450**  
2.1ch,  
200W

**Harman Kardon Q60R**  
5.1ch,  
360W

**Sound Towers**

**MX-T70/ZB**  
1500w

- **MX-T50**  
500w

- **MX-T40**  
300w





## » Samsung | Smartphones y Tablets



**Galaxy A54 5G**  
(SM-A546E/256)  
6.4" FHD+ SA - 120Hz  
Triple Camara Trasera 50MP (OIS)  
Bateria 5000mAh  
Resistente al Agua \*IP67



**Galaxy S23 Ultra 256GB**  
(SM-S918B/256GB)  
Tipo de CPU : Octa-Core / Proce-  
sador 3.36GHz, 2.8GHz, 2GHz  
/ Resolución (Display principal):  
3088 x 1440 (Quad HD+)  
/ Frecuencia de actualización: 120 Hz



**Galaxy Z Fold5**  
pantalla principal: QXGA+ de 7,6 pulgadas  
Dynamic AMOLED 2X Infinity Flex (2.176 x  
1.812, 21.6:18) 120 Hz, 374ppp 1.750 nits.  
Procesador: Qualcomm Snapdragon  
8 Gen 2 for Galaxy GPU Adreno 740  
almacenamiento: 256 / 512 GB 1 TB  
memoria ram: 12 GB



**Galaxy Z Flip5**  
pantalla principal: Plegado: 71,9  
x 85,1 x 15,1 mm Abierto: 71,9 x  
165,1 x 6,9 mm 187 gramos.  
Procesador: Snapdrag-  
on 8 Gen 2 for Galaxy.  
RAM: 8 GB  
almacenamiento: 256 o 512 GB



**Samsung Galaxy A03**  
(SM-A035M 64GB)  
Doble cámara y más detalles Sus 2  
cámaras traseras de 48 Mpx/2 Mpx  
te permitirán tomar imágenes con  
más detalles y lograr efectos únicos  
como el famoso modo retrato de  
poca profundidad de campo.



**Galaxy A04 (4+64)**  
**SM-A045M/64GB**  
Resolución (múltiple) / 192  
Peso (g) / Procesador:  
2.3GHz, 1.8GHz  
/ Especificaciones físi-  
cas 164.4 x 76.3 x 9.1



**Galaxy A14 5G**  
(SM-A245M/128GB)  
Tipo de CPU : Octa-Core /  
Procesador 2.2GHz, 2GHz  
/ Resolución (Display  
principal): 1080 x 2340  
(FHD+) / Peso (g): 201



**Galaxy A24**  
(SM-A146M/128GB)  
Tipo de CPU : Octa-Core /  
Procesador 2.2GHz, 2GHz  
/ Resolución (Display  
principal): 1080 x 2340  
(FHD+) / Peso (g): 195



**Galaxy A54 5G**  
(SM-A546E/128)  
6.4" FHD+ SA - 120Hz  
Triple Camara Trasera 50MP (OIS)  
Bateria 5000mAh  
Resistente al Agua \*IP67



**SM-T220N/3+32**  
**Galaxy Tab A7 Lite**  
Tamaño (Pantalla principal)  
8.7" (220.5mm)  
Cámara Principal - Resolución  
8.0 MP  
Peso (g)  
366  
Velocidad CPU  
2.3GHz, 1.8GHz  
Resolución (Pantalla principal)  
1340 x 800 (WXGA+)



**SM-X200N/4+64**  
**Galaxy Tab A8 10.5" Wi-Fi**  
Tamaño (pantalla principal)  
10,5" (266,9 mm)  
Cámara trasera - Resolución  
8,0 megapíxeles  
Peso (gramos)  
508  
Velocidad de la CPU  
2GHz  
Resolución (pantalla principal)  
1920 x 1200 (WUXGA)



**SM-P613NZBUA**  
**Tab S6 LITE S6 10.4" 4/64 WIFI**  
Tamaño  
10.4" (263.1mm)  
Cámara trasera - Resolution  
8.0 MP  
Peso (g)  
465  
Velocidad CPU  
2.3GHz, 1.8GHz  
Resolution (pantalla principal)  
2560 x 1600 (WQXGA)



**SM-X910NZAHARO**  
**Tab S9 14,6" 12/512 WIFI**  
Tamaño  
14.6" (369.9mm)  
Cámara trasera - Resolution  
13.0 MP + 8.0 MP  
Peso (g)  
732  
Velocidad CPU  
3.36GHz, 2.8GHz, 2GHz  
Resolution (pantalla principal)  
2960 x 1848 (WQXGA+)





## » Samsung | Monitores

### Línea Gamers



**LC49G95T**

**Gamer 49" Curvo**

32:9 / 5120x1440 / 1000R / Borderless VA / QLED / 240Hz / GtG 1ms  
G-Sync Compatible & FreeSync Premium Pro / HAS / - / HDR1000



**LC32G75T / LC27G75T**

**Gamer 32" y 27" Curvo**

16:9 / 2560x1440 / 1000R / Borderless VA / QLED / 240Hz / GtG 1ms  
G-Sync Compatible & FreeSync Premium Pro / HAS / HDR600



**LC32G55TQWLXZB / LC-27G55TQWLXZB**

**Gamer 32" y 27" Curvo**

(27 & 32) 2560x1440 (34) 3,440 X 1,440 / 1000R / Borderless VA / 144Hz / MPRT 1ms  
FreeSync Premium / HDR10



**LC27RG5 / LC24RG50FQLXZB**

**27" y 24" Curvo**

1920x1080 / 1500R & 24 1800R / Borderless VA / 24 144 Hz / 27 240Hz / GtG 4ms  
G-Sync Compatible / Simple / - / -



**LF27G35T / LF24G35TFWLXZB**

**27" y 24" G35T Gaming**

16:9 / 1920x1080 / Borderless / FLAT VA / 144Hz / MPRT 1ms  
FreeSync Premium & G-Sync Compatible / HAS /



**Monitor Odyssey G4 25" y 27" FHD 240Hz con panel IPS**

IPS / 1,920 x 1,080 / 178°(H)/178°(V) / 1 ms (GTG) / Mega ∞ DCR / Tasa de refresco de 240Hz.



**Monitor Odyssey G3 24" FHD 144Hz**

24" / AMD FreeSync Premium / 1,920 x 1,080 / 16:9 / 250 cd/m2 / 3,000:1 (Typ.) / 1 ms (MPRT) / Max 144 Hz



**Monitor Odyssey Ark 55" UHD 165Hz 1000R**

16:9 / 600 cd/m2 / 1,000,000:1 (Static) / 3,840 x 2,160 / 1ms(GTG)

### Línea Profesional



**LS34A650UXLX**

**UltraWQHD 34"**

Pantalla ancha de 34" Conectividad AMD FreeSync DP y HDMI - 3440 x 1440



**Monitor 27" ViewFinity S6 con panel IPS**

27" / Flat / 16:9 / 2,560 x 1,440 / 300cd/m2 / 1000:1(Typ), 700:1(Min) / 5ms / Max 75Hz



**LS27A700NWLX**

**UHD de 27" con panel IPS y HDR**

Pantallas innovadoras que aumentan tu rendimiento  
Descubre un panorama más amplio y detalles más profundos  
Contempla la grandeza desde cualquier ángulo



**LC32T55 / LC27T55**

**32" y 27" Curvo FHD**

16:9 / 1920x1080 / 1000R / Borderless VA / - / 75Hz / GtG 4ms  
FreeSync / Simple / Speaker

### Línea Smart



**Monitor Smart M8 32" 4K Slim Design**

32" / 16:9 / 3,840 x 2,160 / 4ms (GTG) / Max 60Hz / 400 cd/m2 / 3,000:1(Typ.) / Max 60Hz



**Monitor Smart FHD de 32" Apps Wifi BT**

32" / 16:9 / 1,920 x 1,080 / 4ms(GTG) / 178°(H)/178°(V) / 250 cd/m2 / 3,000:1(Typ.) / Max 60Hz



**Monitor 32" y 43" UHD 4K con Smart TV Experience**

16:9 / 3,840 x 2,160 / 4ms(GTG) / 178°(H)/178°(V) / 300 cd/m2 / 5,000:1 (Typ.) / Flat / Max 60Hz

### Línea de entrada



**LF27T350FHLXZB / LF24T350FHLXZB**

**LED 27" 24" y 22" con Panel IPS**

16:9 / 1920x1080 / Flat / Borderless IPS / - / 75Hz / 5ms  
Simple / Tecnología Samsung eco-saving

**SAMSUNG**

# Odyssey ARK

Una nueva frontera en el gaming

**OLED G8 34"**



**ARK 55"**



Las nuevas  
**Galaxy book3**



las encontrarás en  
**Solution Box**

## » Samsung | Notebooks



**Galaxy Book3 Pro 360 (16", i7, 16GB)**

2-en-1 convertible /  
Intel® Core™ i7-1360P Processor  
(2.2 GHz up to 5.0 GHz 18 MB L3 Cache) / 16.0"  
WQXGA+ AMOLED Display (2880 x 1800) / 16  
GB LPDDR5 Memory / 512 GB NVMe SSD /  
Sistema operativo Windows 11 Home



**Galaxy Book3 Pro (14", i5, 16GB)**

Intel® Core™ i5-1340P Processor (1.9 GHz  
up to 4.6 GHz 12 MB L3 Cache) / 14.0" WQX-  
GA+ AMOLED Display (2880 x 1800) / 16 GB  
LPDDR5 Memory / 512 GB NVMe SSD /  
Sistema operativo Windows 11 Home



**Galaxy Book3 (15.6", i7, 16GB)**

2-en-1 convertible / Intel® Core™ i7-1355U Proces-  
sor (1.7 GHz up to 5.0 GHz 12 MB L3 Cache) /  
15.6" FHD LED Display (1920 x 1080), Anti-Glare  
/ 16 GB LPDDR4x Memory / 512 GB NVMe SSD  
/ Sistema operativo Windows 11 Home



**Galaxy Book3 (15.6", i5, 8GB)**

Intel® Core™ i5-1335U Processor (1.3 GHz up to 4.6  
GHz 12 MB L3 Cache) / 15.6" FHD LED Display (1920  
x 1080), Anti-Glare / 8 GB LPDDR4x Memory / 512 GB  
NVMe SSD / Sistema operativo Windows 11 Home



**Galaxy Book3 (15.6", i3, 8GB)**

Intel® Core™ i3-1315U Processor (1.2 GHz up to 4.5  
GHz 10 MB L3 Cache) / 15.6" FHD LED Display (1920  
x 1080), Anti-Glare / 8 GB LPDDR4x Memory / 256 GB  
NVMe SSD / Sistema operativo Windows 11 Home

## Galaxy Book3 Series





## PBXACT

Serie De Equipamiento



## » Sangoma | comunicaciones

### unite businesses of all sizes

Sangoma ofrece una línea completa de comunicaciones incluyendo sistemas UC una línea completa de teléfonos de sobremesa y auriculares, y una conectividad (gateways/SBCs/tarjetas telefónicas). Y es nuestra tecnología, que nos permite controlar las actualizaciones de funciones, el tiempo de actividad de la red y la cadena de suministro.



### Software de Comunicaciones Unificadas

Escalable y rico en funciones. Disponible en soluciones de software o preinstalado en dispositivos Sangoma. Call Center.



### Meeting como Servicio

Servicio de videoconferencia y colaboración en nuestra nube



### Phones & Headsets

Teléfonos IP avanzados, diseñados específicamente para sistemas Sangoma CU, incluido Cloud



### Session Border Controllers

SBC basados en software y en hardware, para proteger su red de voz. Tan necesario como un firewall es para una red de datos



### VoIP Gateways & Telephony Cards

Gateways de baja y alta densidad (Dialogic IMG); Tarjetas que soportan protocolos Analógicos, T1/E1/J1, BRI, PRI, CAS, R2, SS7 y DATA WAN.



# THE GUARDIAN SERIES



SKYHAWK  
SURVEILLANCE



BARRACUDA  
COMPUTE



IRONWOLF  
NAS



## BOLSAS Y FUNDAS PARA PORTÁTILES

Descubre nuestra gran variedad de siluetas y tamaños



## » Targus | Amplio Portfolio

Targus tiene una larga trayectoria en la creación de bolsas para portátiles, fundas para tablets y estaciones de acoplamiento de alta calidad.

Explora los productos de Targus, una colección de productos tecnológicos innovadores diseñados para que tu estilo de vida y la protección de tus dispositivos sean perfectos.



### Antimicrobial Active Stylus for iPad®

Escriba, dibuje y desplácese con facilidad con el Lápiz Activo Antimicrobiano para iPad®. La duradera punta de POM proporciona una experiencia natural similar a la de un bolígrafo, lo que le permite escribir y dibujar con precisión y comodidad.



### Wireless Presenter with Laser Pointer

El presentador inalámbrico Targus con puntero láser facilita el control de su presentación desde una distancia de hasta 50 pies. El diseño ergonómico con superficie suave al tacto facilita sostener el dispositivo en la mano y navegar cómodamente por los botones.



### B580 Bluetooth® Mouse

Navegue, apunte y haga clic con el ratón Bluetooth® B580. Tendrá un cable menos en su escritorio y liberará un puerto USB para cargar su teléfono o agregar un periférico. mano sin arruinarse.



### USB Wired Keyboard

El teclado con cable USB Targus cuenta con un diseño QWERTY de 108 teclas de tamaño completo para una comodidad ergonómica. El cable USB de 5' brinda verdaderas capacidades plug and play, lo que hace que este teclado sea simple y fácil de usar.



### 17" Dual Fan Chill Mat™

El Dual Fan Chill Mat™ de 17" brinda una superficie de trabajo cómoda y ergonómica para que usted y su computadora portátil se mantengan frescos. El chill mat descansa sobre su regazo y dispersa el calor, utilizando dos ventiladores para proporcionar ventilación que puede obstruirse si la computadora portátil se usa sobre una almohada o un edredón.



### 65W AC Ultra-Slim Universal Laptop Charger

El cargador universal ultrafino para portátiles de 65 W CA es ideal para aquellos que necesitan un segundo adaptador para viajar o un adaptador de repuesto para su portátil actual.



### 4-Port USB 2.0 Hub

El concentrador de 4 puertos Targus es una forma conveniente y compacta de usar más puertos USB de los que tiene disponible su computadora. El concentrador tiene alimentación USB, por lo que no es necesario conectarlo siempre a un adaptador de CA, lo que le brinda la posibilidad de conectar hasta cuatro dispositivos electrónicos a su computadora portátil a la vez.



### USB-C Universal DV4K Docking Station with 100W Power Delivery & 10Gbps USB-C Port

Aproveche al máximo su estación de trabajo de alta potencia con la estación de acoplamiento Targus USB-C Universal DV4K con suministro de energía de 100 W y puerto USB-C de 10 Gbps.



### 16" Rolling Laptop Case

El maletín con ruedas para portátiles de Targus está diseñado para proteger portátiles con pantallas de hasta 16". El acolchado de espuma de celda cerrada mantiene su computadora portátil protegida mientras que el material de poliéster 1200D duradero y resistente al agua mantiene las pertenencias secas en climas húmedos.



### 15.6" Spruce™ EcoSmart® Checkpoint Friendly Backpack

Una combinación perfecta de estilo y almacenamiento, la mochila Spruce™ EcoSmart® Checkpoint-Friendly está diseñada para proteger portátiles de hasta 15,6" con su protección contra caídas SafePort® Sling.



### Wired Stereo Headset

Conecte su próxima llamada con los auriculares estéreo con cable de Targus® y contribuya a aumentar la productividad y la comodidad sin tener que acunar un teléfono o pelearse con el sonido amortiguado del micrófono del portátil.



### USB 1080P Full HD Webcam MF

Conéctese al mundo en Full HD con la Webcam Pro de Targus® - Webcam Full HD 1080p con cubierta de privacidad abatible. Un paso más allá de las típicas cámaras web para portátiles gracias a su brillante lente de apertura, su sensor CMOS y su corrección automática de la iluminación.



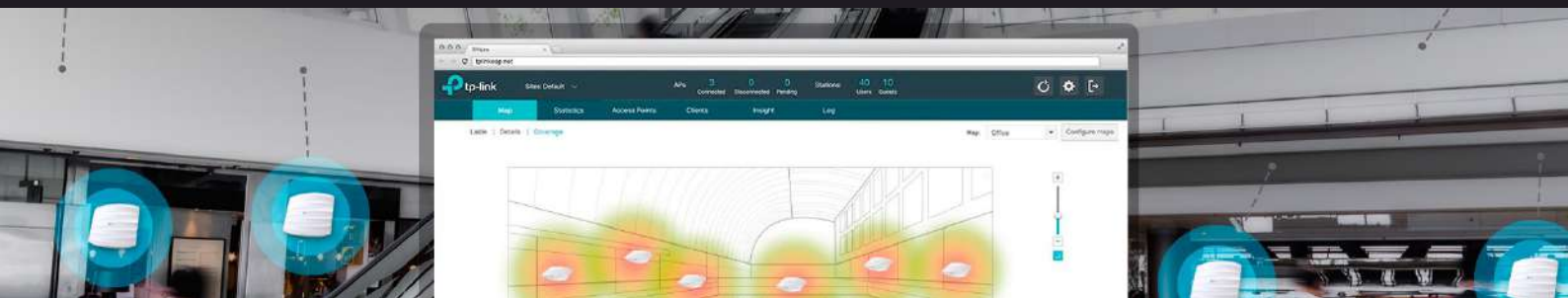

## » **TP-Link** | Conectividad para empresas, oficinas y hogares

### SMB | Soluciones para PYMES



**TL-SG3428**  
Switch administrado  
JetStream de 24 puertos  
Gigabit L2 con 4 ranuras  
SFP



**TL-SG3428MP**  
Switch administrado  
JetStream de 28 puertos  
Gigabit L2 con PoE  
+ de 24 puertos



**TL-SG3428XMP**  
Switch administrado L2+  
JetStream de 24 puertos  
Gigabit PoE+ y 4 puertos  
10GE SFP+



**TL-SG105**  
Switch para sobremesa  
con 5 puertos a  
10/100/1000 Mbps



**TL-SG108**  
Switch para sobremesa  
con 8 puertos a  
10/100/1000 Mbps



**TL-SG1005D**  
Switch de escritorio  
5-Puertos Gigabit



**TL-SG1008D**  
Gigabit Switch de 8  
puertos de escritorio



**TL-SG1016DE**  
Switch Inteligente de 16  
Puertos Gigabit



**TL-SG3210**  
Switch gestionado con  
8 puertos Gigabit L2 Lite  
JetStream™ con 2 slots  
SFP Slots



**TL-SG2210M**  
Switch Smart Gigabit  
JetStream de 10 puertos  
con 8 puertos PoE +



**TL-SG2210**  
JetStream Smart Switch  
de 8 puertos Gigabit PoE  
con 2 ranuras SFP



**TL-SG1024**  
Gigabit Switch de  
24 puertos RJ45  
10/100/1000 Mbps



**TL-SG3428X**  
Switch gestionable  
JetStream de 24 puertos  
Gigabit L2 + con 4 ranuras  
SFP + de 10 GE



**TL-SM321A**  
Módulo SFP WDM  
bidireccional



**TL-SM321B**  
1000Base-BX WDM  
Bi-Directional SFP  
Module



**TL-SM5110-LR**  
Transceptor LC  
10GBase-LR SFP +



**TL-SM5110-SR**  
Transceptor LC  
10GBase-SR SFP +



**TL-SG1024**  
Gigabit Switch de  
24 puertos RJ45  
10/100/1000 Mbps



**TL-EAP245**  
Punto de acceso de  
montaje en techo Gigabit  
inalámbrico MU-MIMO  
AC1750



**TL-EAP265 HD**  
Punto de acceso  
inalámbrico de montaje  
en techo MU-MIMO  
Gigabit AC1750



**TL-EAP620HD**  
Punto de acceso inalámbrico  
de montaje en techo  
de doble banda AX1800



**TL-EAP115**  
Punto de acceso de  
montaje en techo inalámbrico  
N de 300 Mbps



**TL-EAP620HD**  
Punto de acceso  
inalámbrico de montaje  
en techo de doble banda  
AX1800



**TL-EAP650**  
Punto de acceso WiFi  
6 de montaje en techo  
AX3000



**TL-EAP225 OUT-DOOR**  
Punto de Acceso AC1200  
Wireless MU-MIMO de exterior/interior



**TL-EAP610 OUT-DOOR**  
Punto de Acceso Wi-Fi 6  
Interior / Exterior AX1800



**EAP615-Wall**  
Punto de acceso WiFi 6 de  
placa de pared AX1800



**EAP650-Outdoor**  
AX3000 Indoor/Outdoor WiFi  
6 Access Point



**EAP660 HD**  
Punto de acceso de montaje  
en techo multigigabit inalámbrico  
de doble banda AX3600

# » **TP-Link** | Conectividad para empresas, oficinas y hogares

## OLT + GPON



**DS-P7001-08**  
8-port GPON OLT



**P1201-16**  
16-port GPON OLT



**XN020-G3V**  
N300 Wireless GPON  
Router



**XC220-G3v**  
Router  
inalámbrico VoIP  
GPON AC1200



**XZ000-G3**  
Terminal GPON  
Gigabit de 1 puerto



**Archer T3U Plus**  
Adaptador USB  
Inalámbrico Banda  
Dual AC1300 Alta  
Ganancia



**Archer T2U Plus**  
Adaptador USB  
Inalámbrico de Alta  
Ganancia Doble  
Banda AC600



**Archer T2U Nano**  
Adaptador inalám-  
brico Nano USB de  
doble banda AC600



**Archer T3U**  
Adaptador USB  
inalámbrico MU-MI-  
MO AC1300 Mini



**Archer T4u plus**  
Adaptador USB  
inalámbrico AC1300  
de alta ganancia y  
antenas duales



**TL-WA850RE**  
Velocidad inalám-  
brica N 300Mbps en  
2.4GHz



**TL-RE200**  
Extensor de Rango  
Wi-Fi AC750  
Velocidades Banda  
Dual de hasta  
750Mbps



**TL-WR840N**  
Velocidad N inalám-  
brica de 300Mbps



**TL-WR820N**  
Router Wi-Fi Multi-  
modo de 300 Mbps



**TL-WR850N**  
Router Inalámbrico  
N de 300Mbps



**TL-WR841HP**  
Router Inalámbrico  
Alta Potencia N  
300Mbps



**TL-WR940N**  
Router inalámbrico  
N 450Mbps  
Tres antenas  
inalámbricas



**TL-WR940N**  
Router inalámbrico  
N 450Mbps  
Tres antenas  
inalámbricas



**Archer C20W**  
Router Inalámbrico  
de Banda Dual  
AC750



**Archer C24**  
Router Wi-Fi de  
doble banda  
AC750



**Archer C50**  
Router Wi-Fi de  
doble banda  
AC1200



**Archer C5**  
Router Gigabit de  
Banda Dual Inalám-  
brico AC1350



**Archer C80**  
Router Inalámbrico  
MU-MIMO Inalám-  
brico AC1900



**Archer AX10**  
AX1500 Wi-Fi 6  
Router



**Archer MR600**  
4G+ Cat6 AC1200  
Wireless Dual Band  
Gigabit Router



**Archer AX55**  
Router AX3000  
Gigabit Wi-Fi 6  
doble banda





## » **TP-Link** | Conectividad para empresas, oficinas y hogares

### **TP-LINK TAPO SEGURIDAD**

CAMARAS CLOUD INTELELIGENTES PARA INTERIOR Y EXTERIOR



#### **Tapo C500**

Cámara de Seguridad para exterior con rotación 360°



#### **Tapo C200**

Cámara Wi-Fi de seguridad para el interior del hogar Pan / Tilt



#### **Tapo C320WS**

Cámara Wi-Fi vigilancia para exteriores 2K QHD



#### **Tapo C310**

Cámara Wi-Fi seguridad para exteriores

### **TP-LINK DECO**

SISTEMA WIFI MESH PARA TENER SEÑAL EN TODO TU HOGAR, TRABAJO Y EDUCACIÓN.



#### **Deco E4 V1**

Sistema Wi-Fi Mesh para toda la Casa AC1200 2xPuertos FE/Unidad



#### **Deco M5**

Sistema Wi-Fi en malla para todo el hogar AC1300



#### **HC220-G5**

AC1200 Whole Home Mesh WiFi System



#### **Deco S7**

Sistema Wi-Fi Mesh Inteligente Doble Banda AC1900



#### **Deco X50-PoE**

AX3000 Whole Home Mesh WiFi 6 System with PoE



#### **Deco X60**

Sistema Wi-Fi 6 Mesh Doble Banda AX3000

## » TP-Link | Soluciones Hogareñas Mesh.

### Sistema Wi-Fi DECO Mesh para toda la Casa



### Elimina Zonas Muertas

Deco M4 es la forma más sencilla de garantizar una fuerte señal Wi-Fi en cada esquina de tu hogar hasta 260 metros cuadrados (paquete de 2). Las conexiones inalámbricas y la red de respaldo Ethernet opcional trabajan juntas para vincular las unidades Deco, proporcionando velocidades de red aún más rápidas y una cobertura verdaderamente perfecta. ¿Quieres más cobertura? Simplemente añade otro Deco.



Casa estilo Rancho



Casa de varios pisos



Casa en forma de L

— Conexión inalámbrica de 2.4 GHz — Conexión inalámbrica de 5 GHz — Opción de Respaldo Ethernet

### Roaming sin Interrupciones con una Única Red Wi-Fi



### Elimina Zonas Muertas



Coertura hasta 4,000 ft² / 370m²

— Conexión inalámbrica de 2.4 GHz — Conexión inalámbrica de 5 GHz — Opción de Respaldo Ethernet





## » TP-Link Mercusys | Routers wireless



### MU6H

Adaptador USB inalámbrico de banda dual de alta ganancia AC650 Wi-Fi de banda dual de alta velocidad : la compatibilidad con 256-QAM aumenta la velocidad de datos de 2,4 GHz de 150 Mbps a 200 Mbps. Disfruta de velocidades de hasta 200 Mbps en la banda de 2,4 GHz y 433 Mbps en la banda de 5 GHz, para aprovechar al máximo tu AC Wi-Fi.  
Antena de alta ganancia : una antena de alta ganancia de 5dBi mejora en gran medida la fuerza de recepción y transmisión del adaptador USB.

### MW300UH

Brinda conexiones Wi-Fi rápidas de 300 Mbps para dispositivos con cable  
Dos antenas de alta ganancia de 5dBi brindan un mejor rendimiento de recepción y transmisión  
Con 2x2 MIMO, los usuarios pueden acceder fácilmente a una conexión inalámbrica de alta velocidad  
Compatible con Windows 11/10/8.1/8/7/XP (32/64 bits)



### MW302R

Wi-Fi rápido para la vida diaria : MW302R proporciona conexiones rápidas y estables para satisfacer todas sus necesidades de red con velocidades de hasta 300 Mbps.  
Cobertura más amplia : equipado con antenas externas de alta ganancia para brindar señales Wi-Fi potentes en todos los rincones de su hogar.

### MW305R

La velocidad inalámbrica de 300 Mbps es ideal para transmisión HD, juegos en línea y descargas de archivos grandes  
Tres antenas de 5dBi aumentan en gran medida la fuerza, el tamaño y la estabilidad de la señal inalámbrica  
La página web intuitiva lo guía a través del proceso de configuración en minutos



### MW325R

Cobertura máxima: cuatro antenas de 5dBi proporcionan hasta 500 m<sup>2</sup> de cobertura inalámbrica  
Señal mejorada: las antenas de alta ganancia aumentan drásticamente la fuerza, el tamaño y la estabilidad de la señal inalámbrica  
Velocidad inalámbrica de 300 Mbps: ideal para transmisión HD, juegos en línea y descargas de archivos grandes  
Fácil instalación: la página web intuitiva lo guía a través del proceso de configuración en minutos.



## » Ubiquiti | WIRELESS



**UniFi® AP HD**  
802.11ac Wave 2 Enterprise Wi-Fi Access Point  
2.4 GHz | 5 GHz | 800 MBPS | 1733 MBPS



**UniFi® AP SHD**  
802.11ac Wave 2 Access Point with Dedicated Security Radio 2.4 GHz | 5 GHz | 800 MBPS | 1733 MBPS



**U6 Long-Range**  
802.11a/b/g Wi-Fi 4/Wi-Fi 5/Wi-Fi 6 | 2.4 GHz: 600 Mbps | 5 GHz : 2400 Mbps



**U6 Lite**  
802.11a/b/g Wi-Fi 4/Wi-Fi 5/Wi-Fi 6 | 2.4 GHz: 300 Mbps | 5 GHz : 1201 Mbps



**UniFi® AP AC PRO**  
802.11ac PRO Access Point  
2.4 GHz | 5 GHz | 450 MBPS | 1300 MBPS



**U6 Professional**  
The World's Highest Capacity Wi-Fi AP  
2.4 GHz | 5 GHz | 4.2 GBPS



**UBIQUITI U6-LITE**  
High-efficiency 2x2 Wi-Fi 6 (802.11ax) 5 GHz band (2x2 MU-MIMO and FDMA) with 1.2 Gbps throughput rate 2.4 GHz band (2x2 MIMO) with 300 Mbps throughput rate



**UBIQUITI U6-LR**  
High-efficiency 4x4 Wi-Fi 6 (802.11ax) 5 GHz band (4x4 MU-MIMO and OFDMA) with 2.4 Gbps throughput rate 2.4 GHz band (4x4 MIMO) with 600 Mbps throughput rate



**UniFi® nanoHD**  
4x4 MU-MIMO 802.11ac Wave 2 Access Point  
2.4 GHz | 5 GHz | 300 MBPS | 1733 MBPS



**UniFi® Mesh**  
802.11AC Indoor/Outdoor Wi-Fi Access Points with Plug & Play Mesh Technology | 5 GHz | 2.4 GHz



**UniFi® Mesh Antenna**  
Directional Dual-Band Antenna for UAP-AC-M  
DIRECTIONAL | DUAL-BAND | High EFFICIENCY



**UniFi® AC In-Wall**  
In-Wall 802.11ac Wi-Fi Access Point | 2.4 GHz | 5 GHz | 300 MBPS | 867 MBPS



**UniFi® HD In Wall**  
In-Wall 802.11AC Wi-Fi HD Access Point. Dual Band  
300 MBPS / 1733 MBPS



**UniFi® LED Panel**  
Powered by native 802.3at PoE+ technology, the UniFi LED Panel is an energy-efficient ceiling light that provides adjustable, high-efficiency indoor lighting.

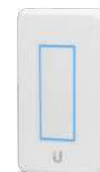

**UniFi® LED Dimmer**  
The UniFi Dimmer is a smart in-wall dimmer switch for use with the UniFi LED Lighting System.



**UniFi® Wi-Fi BaseStation XG**  
The World's Highest Capacity Wi-Fi AP  
5 GHz | 1733 MBPS



**U6 Mesh**  
Wi-Fi 6 (4x4 MIMO)  
Powered using PoE  
Compact form-factor  
Versatile tabletop, wall, or pole mounting



**FlexHD**  
Wi-Fi 5 (4x4 MIMO)  
Powered using PoE  
Versatile tabletop, wall, or pole mounting

**UniFi®**





## » Ubiquiti | Routing & Switching



### Switch Standard 16 PoE

A 16-port, Layer 2 PoE switch with a silent, fanless cooling system.  
(8) GbE PoE+, (8) GbE ports  
(2) 1G SFP ports  
42W total PoE availability  
Fanless, silent cooling



### Switch Standard 24 PoE

A 24-port, Layer 2 PoE switch with a fanless cooling system.  
(16) GbE PoE+, (8) GbE ports  
(2) 1G SFP ports  
95W total PoE availability  
Fanless, silent cooling



### Switch Professional 24 PoE

A 24-port, Layer 3 switch capable of high-power PoE++ output.  
(16) GbE PoE+, (8) GbE PoE++ ports  
(2) 10G SFP+ ports  
400W total PoE availability  
DC power backup-ready  
Layer 3 switching  
Near-silent cooling



### Switch Professional 48 PoE

A 48-port, Layer 3 switch capable of high-power PoE++ output.  
(40) GbE PoE+, (8) GbE PoE++ ports  
(4) 10G SFP+ ports  
600W total PoE availability  
DC Power backup ready  
Layer 3 switching  
Near-silent cooling



### Switch PoE 24/48

Managed PoE+ Gigabit Switch with SFP  
24/48 GbE RJ45 PORTS | 2 SFP+ PORTS | 2 SFP PORT | PoE+ 802.3AF/AT



### Switch 24/48

Managed Gigabit Switches with SFP  
24/48 GbE RJ45 PORTS | 2 SFP+ PORTS | 2 SFP PORT



### Security Gateway Pro 4

Enterprise Gateway Router with Gigabit Ethernet  
Advanced FIREWALL | VLAN | VPN | Radius SERVER | Dual LAN & WAN



### Switch Dream Machine Professional

All-in-one, enterprise-grade UniFi Gateway Console designed to host the full UniFi application suite.  
Includes full UniFi application suite for device management  
3.5+ Gbps routing  
(1) 10G SFP+, (8) GbE RJ45 LAN ports  
(1) 10G SFP+, (1) GbE RJ45 WAN ports  
1.3" touchscreen  
3.5" HDD bay



# airMAX<sup>®</sup> ac



## » Ubiquiti | Soluciones AirMax Outdoor



**ROCKET AC LITE**  
airMAX AC Technology  
for up to 500+ Mbps  
throughput



**ROCKET PRISMA AC  
GEN2**  
Banda de Frecuencia de 5  
GHz



**airMAX 5 GHz, 16/17 dBi  
Sector**  
Antena de 5 GHz, 120°, 16 dBi o 90°,  
17 dBi para cobertura sectorial en  
redes Punto a Multipunto (PtMP).



**LAP 120°**  
El LAP-120 es un airMAX®  
AC AP de 5 GHz- 16 dBi-  
120°

## airMAX<sup>®</sup> AirFiber 5 y 60 GHZ -1 o 2GB throughput



**AF60-LR**  
AF60 es una radio de 60  
GHz para conectividad de  
baja interferencia y alto  
rendimiento.  
Rango de enlace de más  
de 12 km



**airFiber 5XHD**  
Verdadera tecnología PTP  
de 1+ Gbps espectral-  
mente eficiente y resistente  
al ruido diseñada especifi-  
camente para WISP.



**airFiber X 5 GHz, 23  
dBi, Slant 45**  
Antena de 5 GHz y 23 dBi  
ideal para enlaces punto  
a punto (PtP) de largo  
alcance.



**airFiber X 5 GHz, 30  
dBi, Slant 45**  
AF60 es una radio de 60  
GHz para conectividad de  
baja interferencia y alto  
rendimiento.

## airMAX<sup>®</sup> AirMax CPE M/AC 2.4 y 5 GHZ



**NanoStation® M**  
Indoor/Outdoor airMAX®  
CPE

2.4 GHZ	5 GHZ
150+ MBPS	15+ km RANGE



**LiteBeam™ M5**  
Long-Range, Lightweight  
airMAX® CPE

5 GHZ	100+ MBPS
----------	--------------



**LiteBeam™ 5AC**  
Ultra-lightweight design  
with proprietary airMAX  
ac chipset and dedicated  
management WiFi for easy  
UISP mobile app support  
and fast setup.

5 GHZ	450+ MBPS	15+ km RANGE
----------	--------------	-----------------



**NanoBeam® 5AC  
Loco**  
Compact, UISP-ready WiFi  
radio sporting a classic  
NanoStation design and  
an updated airMAX AC  
chipset.

5 GHZ	450+ MBPS	10+ km RANGE
----------	--------------	-----------------



**PowerBeam™ 5AC**  
Puente punto a punto  
(PtP) de 5 GHz de alto ren-  
dimiento con reflector de  
plato integrado. Proporciona  
un rendimiento de datos de  
hasta 450+ Mbps.

5 GHZ	450+ MBPS	15+ km RANGE
----------	--------------	-----------------



## » Wacom | Conoce la familia de pen tablets Intuos de Wacom



### WACOM TABLETA DIGITAL INTUOS S - Black - CTL4100

Bolígrafo con 2 interruptores laterales personalizables, sensible a la presión, inalámbrico, sin pilas 4096 niveles de presión.  
Dimensiones: 200 x 160 x 8,8 mm (7,9 x 6,3 x 0,4 pulg.)  
Área activa: 152 x 95 mm (6,0 x 3,7 pulg.)  
ExpressKeys™ específicas para cada aplicación.



### WACOM TABLETA DIGITAL INTUOS S - Bluetooth Pistachio - CTL4100WLE0

Bolígrafo con 2 interruptores laterales personalizables, sensible a la presión, inalámbrico, sin pilas 4096 niveles de presión.  
Dimensiones: 7,9 x 6,3 x 0,4 in (200 x 160 x 8,8 mm) / Área activa: 6,0 x 3,7 in (152 x 95 mm)  
Color pistachio / Conectividad: USB-A / 4 ExpressKeys™ personalizables y específicas para cada aplicación.



### WACOM TABLETA DIGITAL INTUOS S - Bluetooth Black - CTL4100WLK0

Bolígrafo con 2 interruptores laterales personalizables, sensible a la presión, inalámbrico, sin pilas 4096 niveles de presión.  
Dimensiones: 7,9 x 6,3 x 0,4 in (200 x 160 x 8,8 mm) / Área activa: 6,0 x 3,7 in (152 x 95 mm)  
Color Negro / Conectividad: USB-A / 4 ExpressKeys™ personalizables y específicas para cada aplicación.



### WACOM TABLETA DIGITAL ONE Small - CTL472K1A

Tecnología del bolígrafo: Tecnología de resonancia electromagnética  
2048 niveles de presión  
Dimensiones: 210 x 146 x 8,7 mm (8,3 x 5,7 x 0,3 pulg.) / Área activa: 152 x 95 mm (6,0 x 3,7 pulgadas)  
Color: Superior - Negro; Inferior - Rojo / USB-A / \*  
Algunos dispositivos requieren un adaptador USB-C.



### WACOM TABLETA DIGITAL INTUOS M - Bluetooth Pistachio - CTL6100WLE0

Bolígrafo con 2 interruptores laterales personalizables, sensible a la presión, inalámbrico, sin pilas 4096 niveles de presión.  
Dimensiones: 10,4 x 7,8 x 0,4 in (264 x 200 x 8,8 mm) / Área activa: 8,5 x 5,3 in (216 x 135 mm)  
Color pistachio / Conectividad: USB-A / 4 ExpressKeys™ personalizables y específicas para cada aplicación.



### WACOM TABLETA DIGITAL INTUOS M - Bluetooth Black - CTL6100WLK0

Bolígrafo con 2 interruptores laterales personalizables, sensible a la presión, inalámbrico, sin pilas 4096 niveles de presión.  
Dimensiones: 10,4 x 7,8 x 0,4 in (264 x 200 x 8,8 mm) / Área activa: 8,5 x 5,3 in (216 x 135 mm)  
Color Negro / Conectividad: USB-A / 4 ExpressKeys™ personalizables y específicas para cada aplicación.



### WACOM TABLETA DIGITAL ONE Medium - CTL672K1A

Bolígrafo sensible a la presión, inalámbrico y sin pilas. Tecnología de resonancia electromagnética 2048 niveles de presión.  
Dimensiones: 10,9 x 7,4 x 0,3 in (277 x 189 x 8,7 mm) / Área activa: 8,5 x 5,3 in (216,0 x 135,0 mm)  
Color: Superior - Negro; Inferior - Rojo / USB-A / \*  
Algunos dispositivos requieren un adaptador USB-C.



### WACOM TABLETA DIGITAL INTUOS PRO Small - PTH460K0A

Bolígrafo con 2 interruptores laterales personalizables, sensible a la presión, inalámbrico, sin pilas 8192 niveles de presión.  
Dimensiones: 10,6 x 6,7 x 0,3 in (269 x 170 x 8,45 mm) / Área activa: 6,3 x 3,9 in (160 x 100 mm)  
Color Negro / Conectividad: USB-A / 6 ExpressKeys™ personalizables y específicas para cada aplicación.



### WACOM TABLETA DIGITAL INTUOS PRO - Medium - PTH660

Bolígrafo con 2 interruptores laterales personalizables, sensible a la presión, inalámbrico, sin pilas 8192 niveles de presión.  
Dimensiones: 338 x 219 x 8 mm (13,2 x 8,5 x 0,3 pulg.) / Área activa: 8,7 x 5,8 in (224 x 148 mm)  
Color Negro / Conectividad: USB-A / 8 ExpressKeys™ personalizables y específicas para cada aplicación.





## » Wacom | Conoce la familia de pen tablets Intuos de Wacom



### WACOM DISPLAY/TABLETA ONE 13" Pen - DTC133W0A

Lápiz Wacom One: Sensible a la presión, inalámbrico, sin pilas, con 4096 niveles de presión; un interruptor lateral personalizable

Tamaño: 225 x 357 x 14,6 mm (8,9 x 14,1 x 0,6 pulgadas)  
Tamaño de la pantalla / Resolución: 33,8 cm (13,3 in) / Full HD 1920 x 1080 // Área activa: 11,6 x 6,5 in (294 x 166 mm)

Conectividad: Cable Wacom One X-Shape con conector HDMI y USB (al ordenador),  
Conector de pantalla (a la pantalla Wacom One) y enchufe de alimentación

### WACOM DISPLAY/TABLETA CINTIQ PRO 16" Touch - DTH167K0A

"Wacom Cintiq Pro 16" Tableta de dibujo creativa con lápiz y pantalla táctil

Lápiz: Pro Pen 2 sin pilas con 2 interruptores laterales personalizables y 8192 niveles de presión  
8 ExpressKeys de fácil acceso y personalizables, específicas para cada aplicación, situadas en el borde posterior de la pantalla

Tamaño: 410 x 266 x 22 mm (16,1 x 10,5 x 0,9 pulgadas)  
Tamaño de pantalla / Resolución: 15,6 in (39,6 cm) / Ultra HD (3840 x 2160) // Área activa: 344 x 194 mm (13,6 x 7,6 in)



### WACOM DISPLAY/TABLETA CINTIQ PRO 27" - DTH271K0A

Pro Pen 2 sin pilas con 2 interruptores laterales personalizables y 8192 niveles de presión

8 ExpressKeys de fácil acceso y personalizables, específicas para cada aplicación

Tamaño: 638 x 379 x 31 mm (25,1 x 14,9 x 1,2 pulgadas)  
Tamaño de pantalla / Resolución: 26,9 in (68,3 cm) / Ultra HD (3840 x 2160) // Área activa: 23,5 x 13,2 in (596 x 335 mm)

Conectividad: 1x mini DisplayPort 1x HDMI 2x USB Type-C 1x USB Standard-A

### WACOM WACOM DISPLAY/TABLETA CINTIQ 16 - DTK1660K0A

Lápiz: Pro Pen 2 sin pilas con 2 interruptores laterales personalizables y 8192 niveles de presión

8 ExpressKeys de fácil acceso y personalizables, específicas para cada aplicación, situadas en el borde posterior de la pantalla

Tamaño: 422 x 285 x 24,5 mm (16,6 x 11,2 x 1 pulg.)  
Tamaño de pantalla / Resolución: 15,6 in (39,6 cm) / Full HD 1920 x 1080 // Área activa: 344 x 194 mm (13,6 x 7,6 in)

Conectividad: cable 3 en 1 (con HDMI 1.4, USB 2.0 y adaptador de CA)

# » WatchGuard | Administración unificada de su seguridad

Pequeño electrodoméstico. Gran Seguridad.



## Firebox NV5

Preparado para SD-WAN y diseñado para admitir aplicaciones VPN remotas, como quioscos y equipos de oficina, donde se necesita protección a nivel corporativo.

**150 Mbps**  
Firewall (IMIX)

**62 Mbps**  
VPN (IMIX)

**155 Mbps**  
HTTPS Full Scan



## Firebox T25

Ideal para sitios con pocos usuarios y necesidades de red simples, como hogares y oficinas virtuales remotas. Listo para SD-WAN. Opciones de Wi-Fi disponibles.

**900 Mbps**  
Firewall (IMIX)

**300 Mbps**  
VPN (IMIX)

**403 Mbps**  
UTM Full Scan

**216 Mbps**  
HTTPS + IPS



## Firebox T45

Perfecto para organizaciones pequeñas y medianas que buscan un factor de forma pequeño, un rendimiento sólido y seguridad de nivel empresarial. Puerto PoE+ incorporado. Listo para SD-WAN. Opciones de Wi-Fi y 5G disponibles.

**1.44 Gbps**  
Firewall (IMIX)

**460 Mbps**  
VPN (IMIX)

**557 Mbps**  
UTM Full Scan

**301 Mbps**  
HTTPS + IPS



## Firebox T85

Alto rendimiento en un electrodoméstico de sobremesa. Lo mejor para sitios con hasta 50 empleados o ubicaciones concurridas y con mucho tráfico. Puertos PoE+ integrados. Listo para SD-WAN. Módulos de expansión opcionales disponibles.

**2.4 Gbps**  
Firewall (IMIX)

**680 Mbps**  
VPN (IMIX)

**943 Mbps**  
UTM Full Scan

**576 Mbps**  
HTTPS + IPS



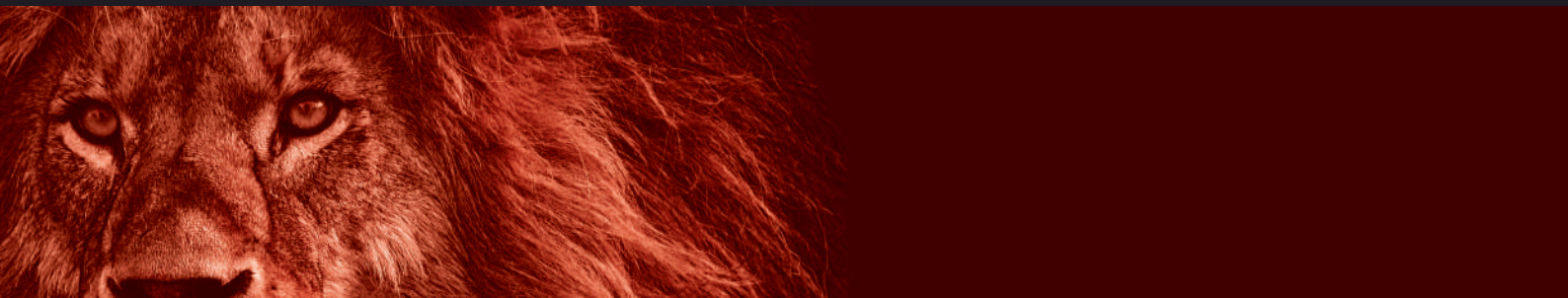

## » WatchGuard | Administración unificada de su seguridad

**Serie M:** Muy alta velocidad para empresas en crecimiento



### Firebox M290 / M390

Los firewalls Firebox M290 y M390 están diseñados específicamente para defender a todo tipo de pequeñas empresas contra ataques igual de violentos que aquellos que sufren las organizaciones más grandes.

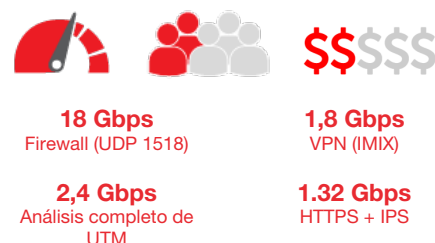

Desempeño del modelo M390 de WatchGuard



### Firebox M590, M690

Los firewalls Firebox M590 y M690 están diseñados específicamente para empresas medianas y distribuidas que enfrentan dificultades a la hora de asegurar sus redes de modo eficaz y asequible ante el espectacular crecimiento de las velocidades de ancho de banda, el tráfico encriptado, el uso de video y las velocidades de conexión.

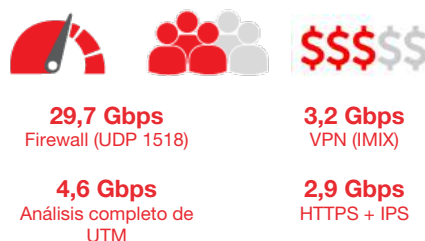

Desempeño del modelo M690 de WatchGuard



### Firebox M4600 y M5600

De primera línea, con opciones de puertos modulares que permiten a las empresas crear su implementación ideal con M4600 o M5600, y suministros de fuente redundante dual para el mayor rendimiento y tiempo de actividad. Estos dispositivos son ideales para sedes centrales de una gran organización de empresa distribuida que ofrece flexibilidad óptima para hacer evolucionar el dispositivo.

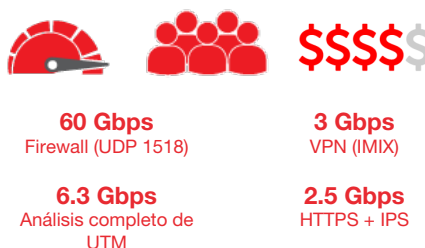

Desempeño del modelo M5600 de WatchGuard



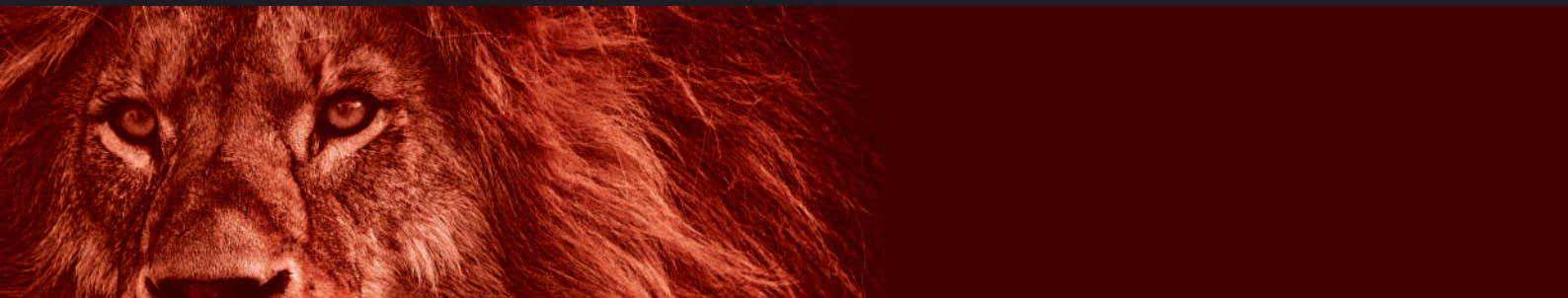

## » **WatchGuard** | Administración unificada de su seguridad

### Extienda su perímetro de seguridad - Soluciones Virtuales y cloud

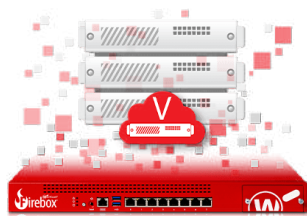

#### FireboxV

WatchGuard FireboxV ofrece la mejor seguridad de red de su clase al mundo de la virtualización, permitiendo que sus entornos virtuales sean tan seguros como el físico.



#### Firebox Cloud

WatchGuard Firebox Cloud proporciona la misma seguridad UTM galardonada disponible en nuestros dispositivos Firebox para proteger los servidores que se ejecutan en entornos de nube pública.

### Soluciones de Wifi Seguro - **Nuestro Wi-Fi + su negocio = infinitas posibilidades**



#### WatchGuard AP130

Ideal para soportar ambientes interiores mínimos de baja densidad. Incluye 2x2, 4 antenas internas, una velocidad de datos máxima de 1,2 Gbps y un puerto PoE+ de hasta 1 Gbps.



#### WatchGuard AP130

Óptimo para ambientes interiores de densidad media. Equipado con escaneo 2x2, 7 antenas internas, una velocidad de datos máxima de 1,2 Gbps y un puerto PoE+ de hasta 2,5 Gbps.



#### WatchGuard AP432

Una solución poderosamente robusta para ambientes interiores de alta densidad. Construido con radios 4x4, 8 antenas internas, una velocidad de datos máxima de 2,4 Gbps y un puerto PoE+ que admite hasta 2,5 Gbps.



#### WatchGuard AP325

Clasificación IP67 para implementaciones resistentes/en exteriores de densidad media. Incluye una radio 2x2 con 4 antenas externas, una velocidad de datos máxima de 1,2 Gbps y un puerto PoE+ de hasta 2,5 Gbps.



#### WatchGuard AP420

Perfecto para implementaciones robustas de alta densidad. Incluye escaneo 2x2, 6 conectores externos tipo N, velocidad de datos máxima de 2,4 Gbps y puertos de 5 GbE y 1 GbE.



## » Western Digital | Almacenamiento confiable.

En su bolsillo, en su casa, en su coche o en la nube, Western Digital le acompaña en todo momento. Superando los límites de la tecnología para hacer posible lo que antes consideraba imposible.



### WD SN350 NVMe™ Unidades internas SSD Green

El disco SSD™ NVMe WD Green™ SN350 puede revitalizar su antigua computadora para el uso diario. Puede trabajar hasta cuatro veces más rápido\*\* que los discos SATA. Al no tener piezas móviles, es resistente a los impactos que permite proteger tus datos.

**480 GB**

Interface: PCIe

Sequential Read Performance: 2400MB/s | Sequential Write Performance: 1650MB/s



### WD SN550 NVMe™ Unidades internas SSD Blue

Ponga la potencia de NVMe™ en el corazón de su PC para lograr un rendimiento ultrarrápido con una capacidad de respuesta impresionante. No existe mejor momento que ahora mismo para cambiarse a las unidades NVMe.

**500 GB**

Interface: PCIe

Sequential Read Performance: 2400MB/s | Sequential Write Performance: 1750MB/s



### WD SN750 SE NVMe™ Unidades internas SSD Black

Tanto si quiere mejorar la velocidad general de su sistema como los tiempos de carga de juegos y niveles, elija la opción más rápida: el disco WD BLACK reduce el tiempo de espera para que pueda volver a la acción y jugar con ventaja.

**500 GB**

Interfaz: PCIe

Sequential Read Performance: 3600MB/s | Sequential Write Performance: 2000MB/s



### WD SN850 NVMe™ Unidades internas SSD Black

WD BLACK™ SN850 NVMe™ SSD ofrece un rendimiento espectacular a los aficionados a los juegos y el hardware que estén pensando en montar o mejorar un ordenador. Compite con algunos de los mejores discos del mercado para ofrecer una ventaja a los jugadores.

**500 GB**

Interfaz: PCIe

Sequential Read Performance: 7000MB/s | Sequential Write Performance: 4100MB/s



### WD Pro NAS Unidades internas HDD Red

Los discos duros WD Red Pro NAS se recomiendan para su uso en sistemas NAS medianos y grandes de hasta 24 compartimentos. Está diseñado para soportar cargas de trabajo elevadas.

**2 TB**

Interfaz: SATA

Cache: 64 MB | Velocidad (RPM): 7200rpm | Velocidad de transferencia: 164MB/s

## SanDisk®

SanDisk ULTRA® microSD  
Capacidad: 32GB y 64GB



**Tú, que ves arte donde otros solo ven naturaleza.**



## COMPARTE TU MUNDO

**Toda la información en la palma de tu mano**

SanDisk CRUZERBLADE Z50  
USB 2.0 Flash Drive  
Capacidad: 32GB





 **Western Digital**

**WD\_BLACK™**

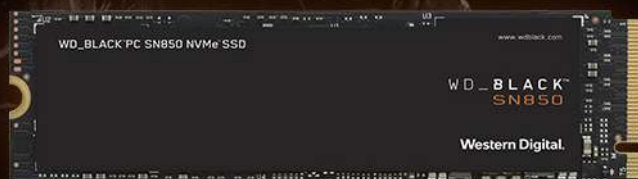

Velocidades de alto rendimiento de hasta **3.470 MB/S**  
optimizada para juegos intensos

**WD Green™**

LA POTENCIA DE NVME™  
AL ALCANCE DE LA MANO

**WD Blue™**

ESTIMULA LA IMAGINACIÓN  
Y MEJORA TU RENDIMIENTO



 **Western Digital**





## » **Xiaomi** | Conocé nuestro Ecosistema



### **MI SMART BAND 7**

Es compatible con más de 120 actividades distintas. Es resistente al agua, puedes nadar y realizar otros deportes hasta 50 mts de profundidad. La pulsera cuenta con frecuencia cardíaca, saturación de oxígeno en sangre, registro de la respiración durante el sueño, acelerómetro de 3 ejes y giroscopio de 3 ejes. Batería 180 mAh de energía, su duración se estima entre 7 a 14 días dependiendo del uso que le des al reloj.



### **MI IMILAB W02**

Pantalla táctil completa sin bordes de 1,85 pulgadas / Correa magnética de siguiente nivel a la vanguardia de la nueva moda / Llamadas Bluetooth inteligentes / Batería de larga duración y recarga rápida / Rastreador biológico inteligente 24H / Recordatorios multifuncionales / Más de 100 modos deportivos / Resistencia al agua IP68 / Esfera de reloj personalizable / Correas dobles (correa magnética negra y correa de silicona azul)



### **MI WATCH LITE**

Pantalla LCD TFT 1.4" 323 ppi. Resolución 320 x 4320 píxeles. Duración de la batería de hasta 9 días uso típico. Batería de 230 mAh. Monitoreo de frecuencia cardíaca. Resistencia 5ATM. GPS / A-GPS / GLONASS. Acelerómetro de 3 ejes y giroscopio de 3 ejes. 11 modos deportivos. Notificaciones, Clima, Reloj, Alarma, Linterna, Control de música. Resistencia 5ATM. Uso con aplicación Xiaomi Wear



### **MI TRUE EARPHONES 2 BASIC**

Llamada entrante/colgar Toca dos veces cualquiera de los auriculares Activar el asistente de voz Toca dos veces el auricular izquierdo Reproducir en ambos auriculares/pausar Toca dos veces el auricular derecho Reproducir en un solo auricular/pausar Toca dos veces el auricular Pausar la música Qítate un auricular



### **MI IN EAR HEADPHONES BASIC**

Táctiles / Bluetooth: V5.2 / Batería: Auriculares: Hasta 6 horas. Estuche de carga: 30 horas. / Resistencia al agua: IP54. Resistencia al sudor y salpicaduras / Cancelación de ruido activa. 35Db. / Drivers: 10mm. 10 metros de alcance. / Códec: AAC Siguiente/ anterior canción: Sí./ Cortar / atender: Sí. Micrófono: Sí. Doble. / Sensor de pausa de música automática.



### **MI REDMI WIRELESS AIRDOTS 2S GAMING**

El sensor integrado ayuda a pausar la música automáticamente cuando se quita un auricular. Modo de juego, Pulsa el botón multifunción tres veces seguidas para activar el modo de juego Conexión Bluetooth 5,0 Utilizar durante aproximadamente 4 horas cuando están completamente cargados. Con una caja de carga de 600mAh, puede durar hasta aproximadamente 20 horas.



### **MI PORTABLE BLUETOOTH SPEAKER**

El altavoz Bluetooth portátil Mi es lo suficientemente pequeño como para llevarlo en un bolso o sostenerlo en la palma de la mano. Cada altavoz pesa sólo lo mismo que un teléfono móvil Mi 9 Pro, por lo que puedes llevar tu música a cualquier parte sin sentirte pesado.



### **MI TV STICK**

Resolución de salida 1080P (1920x1080@60fps) RAM 1GB CPU Cortex-A53 de cuatro núcleos Almacenamiento 8GB Sistema operativo Android 9.0



### **MINI COMPRESOR XIAOMI PORTATIL**

Infla por completo 2 neumáticos de coche o llena los neumáticos de coche 8 veces, gracias a las mejoras que ofrecen un 45,4 % más de rendimiento de inflado con una carga completa. El bloque de cilindros de alta precisión admite presiones de hasta 150 psi.

**TOP 1:** Cuota de mercado por envío de unidades de telefonía IP

**TOP 5:** Proveedor de soluciones de videoconferencia

**1/500:** Una de cada 500 personas posee o utiliza un producto Yealink

**500,000** :Yealink atiende a más de 500.000 empresas

Yealink (Código Bursátil: 300628) es un proveedor líder mundial de Soluciones de Comunicación Unificada y Colaboración especializado en videoconferencia, comunicaciones de voz y colaboración, dedicado a ayudar a cada persona y organización a adoptar el poder de "Fácil Colaboración, Alta Productividad".



## » YEALINK | Telefonos IP

### Teléfonos IP Yealink Serie T3 Facilita la comunicación, enriquezca su negocio

Audio HD superior,

Mejor Comunicación

La serie Yealink T3 proporciona comunicaciones sin distracciones con la tecnología líder del sector Smart Noise Filtering, que ofrece una excelente calidad de sonido sin ruidos extraños y permite conversaciones fluidas.



Yealink T30P, T31P/G, T33P/G models

### Serie T4U: Teléfono SIP avanzado para profesionales y ejecutivos

Aumente la productividad con los nuevos y potentes chipsets

Suena y Escucha con una Claridad Extraordinaria

La tecnología Yealink Optima HD Voice combina hardware y software de vanguardia con tecnología de banda ancha para un máximo rendimiento acústico.



#### Yealink T48U SIP Phone

- Pantalla táctil en color de 7" con retroiluminación
- Voz Optima HD con Escudo Acústico y Filtrado Inteligente de Ruido
  - Hasta 16 cuentas SIP
  - Soporte PoE
- Soporte con dos ángulos ajustables, montaje en pared
- Wi-Fi mediante WF40/WF50, Bluetooth mediante BT41
  - Soporta módulos de expansión
  - Admite grabación USB
- Dos puertos USB, dos puertos Gigabit Ethernet
- Compatible con auriculares y EHS



#### Yealink T46U SIP Phone

- Pantalla en color de 4,3" con retroiluminación
- Voz Optima HD con Escudo Acústico y Filtrado Inteligente de Ruido
  - Hasta 16 cuentas SIP
  - Soporte PoE
- Soporte con dos ángulos ajustables, montaje en pared
- Wi-Fi mediante WF40/WF50, Bluetooth mediante BT41
  - Soporta módulos de expansión
  - Admite grabación USB
- Dos puertos USB, dos puertos Gigabit Ethernet
- Compatible con auriculares y EHS



#### Yealink T43U SIP Phone

- Pantalla de 3,7" con retroiluminación
- Voz Optima HD con Escudo Acústico y Filtrado Inteligente de Ruido
  - Hasta 12 cuentas SIP
  - Soporte PoE
- Soporte con dos ángulos ajustables, montaje en pared
- Wi-Fi mediante WF40/WF50, Bluetooth mediante BT41
  - Soporta módulos de expansión
  - Admite grabación USB
- Dos puertos USB, dos puertos Gigabit Ethernet
- Compatible con auriculares y EHS

### Yealink Gama completa de dispositivos DECT Soluciones



DECT Handset



DECT Conference



DECT Desktop



**Potenciar su ventaja de rendimiento.**

con la solución empresarial integral de zebra para todos los sectores

## » **ZEBRA** | Soluciones innovadoras de captura de datos e identificación

### SCANNERS



DS2208-SR7U2100SGW  
**ZEBRA LECTOR DE IMAGEN DS2208**



DS2278-SR7U2100PRW  
**ZEBRA LECTOR DE IMAGEN DS2278 BLUETOOTH**



LS2208-SR20007R-UR  
**ZEBRA LECTOR DE IMAGEN LS2208**



LS1203-7AZU0100SR  
**ZEBRA LECTOR DE IMAGEN LS1203**



LI2208-SR7U2100SGW  
**ZEBRA LECTOR DE IMAGEN LI2208**



DS9308-SR4U2100AZW  
**ZEBRA SCAN CODIGO DE BARRAS DS9308**

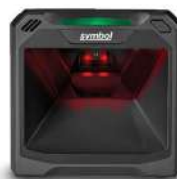

DS7708-SR4U2100ZCW  
**ZEBRA SCAN CODIGO DE BARRAS DS7708**



DS4608-SR7U2100SGW  
**ZEBRA SCAN CODIGO DE BARRAS DS4608**

### IMPRESORAS TERMICAS



ZD22042-T05G00EZ  
**ZEBRA IMPRESORA TERMICA ZD220**



ZD23042-305C00EZ  
**ZEBRA IMPRESORA TERMICA ZD230**



ZD4A042-305M00EZ  
**ZEBRA IMPRESORA TERMICA ZD421 USB**



ZD4A042-305E00EZ  
**ZEBRA IMPRESORA TERMICA ZD421 ETHERNET**

### COMPUTO MOVIL



ZT23142-T05000FZ  
**ZEBRA IMPRESORA TERMICA INDUSTRIAL ZT 231**



ZT41142-T050000Z  
**ZEBRA IMPRESORA TERMICA INDUSTRIAL ZT 411**



TC210K-01A222-A6  
**TERMINAL MOVIL TC 21**



TC26BK-11B212-A6  
**TERMINAL MOVIL TC 26**



MC330M-GJ4HG2RW  
**COLECTOR DE DATOS MC33**



# SOLUTION BOX

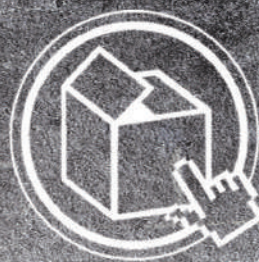

## CONTACTANOS



**CONTACT@SOLUTIONBOXUSA.COM**  
**+1 305-722-3825**



**INFO@SOLUTIONBOX.COM.AR**  
**+(54 11) 6091-1200**



**INFO@SOLUTIONBOX.CR**  
**+(506) 6043 9050**



**INFO@SOLUTIONBOX.COM.DO**  
**+(809) 531-2200 EXT 3607**



**INFO@SOLUTIONBOX.PA**  
**+(507) 69835776**



**INFO@SOLUTIONBOX.COM.SV**  
**+(503) 21339109**



**INFO@SOLUTIONBOX.COM.GT**  
**+(502) 4739 7100**



**INFO@SOLUTIONBOX.COM.HN**  
**+(504) 2247-3320 EXT. 3901**



**INFO@SOLUTIONBOX.COM.PY**  
**+(021) 7293600**



**INFOUY@SOLUTIONBOX.COM.UY**  
**+(598) 2900 0111**



**INFO@SOLUTIONBOX.COM.CL**  
**+ (569) 9128 2221**



**INFO@SOLUTIONBOX.COM.HK**

Solution Box es una empresa que conecta la tecnología con el mundo empresarial y de consumo, mediante su amplia red de Resellers, Retailers e Integradores. Nuestra misión es facilitar el acceso a las soluciones tecnológicas más innovadoras y eficientes para nuestros clientes y socios.



# nsx



[www.nsx.com.ar](http://www.nsx.com.ar)

TECNOLOGIA  
AVANZADA

¡ENCONTRANOS!  
[nsxcomputers](https://www.nsxcomputers.com.ar)



Windows 11



Microsoft